

เอกสารแนบ

เอกสารแนบ1

เงื่อนไขมาตรการด้านสิ่งแวดล้อมแนบท้ายประทานบัตร



ที่ ทส 1009.2/ 2560

สำนักงานนโยบายและแผน
ทรัพยากรธรรมชาติและสิ่งแวดล้อม
60/1 ซอยพิบูลวัฒนา 7 ถนนพระรามที่ 6
กรุงเทพฯ 10400

31 มีนาคม 2551

เรื่อง การพิจารณารายงานการวิเคราะห์ผลกระทบสิ่งแวดล้อม

เรียน อธิบดีกรมอุตสาหกรรมพื้นฐานและการเหมืองแร่

อ้างถึง หนังสือสำนักงานนโยบายและแผนทรัพยากรธรรมชาติและสิ่งแวดล้อม ที่ ทส 1009/10168
ลงวันที่ 14 พฤศจิกายน 2550

- สิ่งที่ส่งมาด้วย 1. สำเนาหนังสือ บริษัท เอส.พี.เอส. คอนซัลติ้ง เซอร์วิส จำกัด
ที่ SPS_MI.006/01/2008 ลงวันที่ 10 มกราคม 2551
2. มาตรการป้องกันและแก้ไขผลกระทบสิ่งแวดล้อมและมาตรการติดตามตรวจสอบ
คุณภาพสิ่งแวดล้อมโครงการเหมืองแร่ ยิปซัมของบริษัท สหชาติเศรษฐกิจ จำกัด
คำขอประทานบัตรที่ 1/2547 รวมแผนผังโครงการทำเหมืองเดียวกันกับประทานบัตร
ที่ 29536/15091 และ 29537/ 15092 ที่ตำบลทุ่งทอง อำเภอหนองบัว จังหวัด
นครสวรรค์

ตามหนังสือที่อ้างถึงสำนักงานนโยบายและแผนทรัพยากรธรรมชาติและสิ่งแวดล้อม
แจ้งผลการพิจารณารายงานการวิเคราะห์ผลกระทบสิ่งแวดล้อม โครงการเหมืองแร่ยิปซัมของบริษัท
สหชาติเศรษฐกิจ จำกัด คำขอประทานบัตรที่ 1/2547 รวมแผนผังโครงการทำเหมืองเดียวกันกับ
ประทานบัตรที่ 29536/15091 และ 29537/ 15092 ที่ตำบลทุ่งทอง อำเภอหนองบัว จังหวัดนครสวรรค์
ซึ่งเสนอให้คณะกรรมการผู้ชำนาญการพิจารณารายงานการวิเคราะห์ผลกระทบสิ่งแวดล้อมด้าน
โครงการเหมืองแร่พิจารณาในการประชุมครั้งที่ 20/2550 วันที่ 8 ตุลาคม 2550 คณะกรรมการมีมติไม่
เห็นชอบกับรายงานโดยให้ผู้ยื่นคำขอประทานบัตรปรับปรุงแก้ไขข้อมูลเพิ่มเติม ความละเอียดแจ้งแล้ว
นั้น ต่อมาบริษัทได้เสนอรายงานการวิเคราะห์ผลกระทบสิ่งแวดล้อมฉบับเพิ่มเติม ให้สำนักงาน
พิจารณา รายละเอียดตามสิ่งที่ส่งมาด้วย 1

สำนักงานนโยบายและแผนทรัพยากรธรรมชาติและสิ่งแวดล้อมได้เสนอรายงานการวิเคราะห์ผลกระทบสิ่งแวดล้อมโครงการเหมืองแร่ยิปซัม ของบริษัท สหชาติเศรษฐกิจ จำกัด คำขอประทานบัตรที่ 1/2547 รวมแผนผังโครงการทำเหมืองเดียวกันกับประทานบัตรที่ 29536/15091 และ 29537/ 15092 และความเห็นเบื้องต้นให้คณะกรรมการผู้ชำนาญการพิจารณารายงานการวิเคราะห์ผลกระทบสิ่งแวดล้อมด้านโครงการเหมืองแร่ พิจารณาในการประชุมครั้งที่ 2/2551 เมื่อวันที่ 7 กุมภาพันธ์ 2551 คณะกรรมการมีมติเห็นชอบกับรายงานการวิเคราะห์ผลกระทบสิ่งแวดล้อมโครงการเหมืองแร่ยิปซัม ของบริษัท สหชาติเศรษฐกิจ จำกัด คำขอประทานบัตรที่ 1/2547 รวมแผนผังโครงการทำเหมืองเดียวกันกับประทานบัตรที่ 29536/15091 และ 29537/ 15092 ที่ตำบลทุ่งทอง อำเภอหนองบัว จังหวัดนครสวรรค์ โดยให้โครงการปฏิบัติตามมาตรการป้องกันและแก้ไขผลกระทบสิ่งแวดล้อมและมาตรการติดตามตรวจสอบคุณภาพสิ่งแวดล้อมอย่างเคร่งครัด ดังรายละเอียดตามสิ่งที่ส่งมาด้วย 2 อันนี้ ตามมาตรา 50 วรรคสอง แห่งพระราชบัญญัติส่งเสริมและรักษาคุณภาพสิ่งแวดล้อมแห่งชาติ พ.ศ. 2535 เมื่อคณะกรรมการผู้ชำนาญการได้ให้ความเห็นชอบในรายงานการวิเคราะห์ผลกระทบสิ่งแวดล้อมตามมาตรา 49 แล้ว ให้เจ้าหน้าที่ซึ่งมีอำนาจตามกฎหมายในการพิจารณาสั่งอนุญาตหรือต่ออายุใบอนุญาตนำมาตรการที่เสนอไว้ในรายงานการวิเคราะห์ผลกระทบสิ่งแวดล้อมไปกำหนดเป็นเงื่อนไขในการสั่งอนุญาต หรือต่ออายุใบอนุญาต โดยให้ถือว่าเป็นเงื่อนไขที่กำหนดตามกฎหมายในเรื่องนั้นด้วย ทั้งนี้ สำนักงานได้แจ้งให้บริษัท สหชาติเศรษฐกิจ จำกัด และสำเนาหนังสือแจ้งให้บริษัท เอส.พี.เอส. คอนสตรัคชั่น เซอร์วิส จำกัด พิจารณาดำเนินการด้วยแล้ว

จึงเรียนมาเพื่อโปรดพิจารณาดำเนินการต่อไป

ขอแสดงความนับถือ



(นายชนันท์ ทองธรรมชาติ)

รองเลขาธิการ ปฏิบัติราชการแทน

เลขาธิการสำนักงานนโยบายและแผนทรัพยากรธรรมชาติและสิ่งแวดล้อม

สำนักวิเคราะห์ผลกระทบสิ่งแวดล้อม

โทรศัพท์ 0-2265-6500 ต่อ 6788-93

โทรสาร 0-2265-6616



ที่ ทส 1009.2/ 2541

สำนักงานนโยบายและแผน
ทรัพยากรธรรมชาติและสิ่งแวดล้อม
60/1 ซอยพินุลวัฒนา 7 ถนนพระรามที่ 6
กรุงเทพฯ 10400

31 มีนาคม 2551

เรื่อง การพิจารณารายงานการวิเคราะห์ผลกระทบสิ่งแวดล้อม

เรียน กรรมการผู้จัดการ บริษัท สหชาติเศรษฐกิจ จำกัด

อ้างถึง หนังสือสำนักงานนโยบายและแผนทรัพยากรธรรมชาติและสิ่งแวดล้อม ที่ ทส 1009/10169
ลงวันที่ 14 พฤศจิกายน 2550

- สิ่งที่ส่งมาด้วย 1. สำเนาหนังสือ บริษัท เอส.พี.เอส. คอนสตรัคชั่น เซอร์วิส จำกัด
ที่ SPS_MI.006/01/2008 ลงวันที่ 10 มกราคม 2551
2. มาตรการป้องกันและแก้ไขผลกระทบสิ่งแวดล้อมและมาตรการติดตามตรวจสอบ
คุณภาพสิ่งแวดล้อมโครงการเหมืองแร่ ยิปซัมของบริษัท สหชาติเศรษฐกิจ จำกัด
คำขอประทานบัตรที่ 1/2547 รวมแผนผังโครงการทำเหมืองเดียวกันกับประทานบัตร
ที่ 29536/15091 และ 29537/ 15092 ที่ตำบลทุ่งทอง อำเภอหนองบัว จังหวัด
นครสวรรค์

ตามหนังสือที่อ้างถึงสำนักงานนโยบายและแผนทรัพยากรธรรมชาติและสิ่งแวดล้อม
แจ้งผลการพิจารณารายงานการวิเคราะห์ผลกระทบสิ่งแวดล้อม โครงการเหมืองแร่ยิปซัมของบริษัท
สหชาติเศรษฐกิจ จำกัด คำขอประทานบัตรที่ 1/2547 รวมแผนผังโครงการทำเหมืองเดียวกันกับ
ประทานบัตรที่ 29536/15091 และ 29537/ 15092 ที่ตำบลทุ่งทอง อำเภอหนองบัว จังหวัดนครสวรรค์
ซึ่งเสนอให้คณะกรรมการผู้ชำนาญการพิจารณารายงานการวิเคราะห์ผลกระทบสิ่งแวดล้อมด้าน
โครงการเหมืองแร่พิจารณาในการประชุมครั้งที่ 20/2550 วันที่ 8 ตุลาคม 2550 คณะกรรมการมีมติ
ไม่เห็นชอบกับรายงานโดยให้ผู้ยื่นคำขอประทานบัตรปรับปรุงแก้ไขข้อมูลเพิ่มเติม ความละเอียดแจ้ง
แล้วนั้น ต่อมาบริษัทได้เสนอรายงานการวิเคราะห์ผลกระทบสิ่งแวดล้อมฉบับเพิ่มเติม ให้สำนักงาน
พิจารณา รายละเอียดตามสิ่งที่ส่งมาด้วย 1

สำนักงานนโยบายและแผนทรัพยากรธรรมชาติและสิ่งแวดล้อมได้เสนอรายงานการวิเคราะห์ผลกระทบสิ่งแวดล้อมโครงการเหมืองแร่ยิปซัม ของบริษัท สหชาติเศรษฐกิจ จำกัด คำขอประทานบัตรที่ 1/2547 ร่วมแผนผังโครงการทำเหมืองเดียวกันกับประทานบัตรที่ 29536/15091 และ 29537/ 15092 และความเห็นเบื้องต้นให้คณะกรรมการผู้ชำนาญการพิจารณารายงานการวิเคราะห์ผลกระทบสิ่งแวดล้อมด้านโครงการเหมืองแร่ พิจารณาในการประชุมครั้งที่ 2/2551 เมื่อวันที่ 7 กุมภาพันธ์ 2551 คณะกรรมการมีมติเห็นชอบกับรายงานการวิเคราะห์ผลกระทบสิ่งแวดล้อมโครงการเหมืองแร่ยิปซัม ของบริษัท สหชาติเศรษฐกิจ จำกัด คำขอประทานบัตรที่ 1/2547 ร่วมแผนผังโครงการทำเหมืองเดียวกันกับประทานบัตรที่ 29536/15091 และ 29537/ 15092 ที่ตำบลทุ่งทอง อำเภอหนองบัว จังหวัดนครสวรรค์ โดยให้โครงการปฏิบัติตามมาตรการป้องกันและแก้ไขผลกระทบสิ่งแวดล้อมและมาตรการติดตามตรวจสอบคุณภาพสิ่งแวดล้อมอย่างเคร่งครัด ดังรายละเอียดตามสิ่งที่ส่งมาด้วย 2 ทั้งนี้ สำนักงานขอให้บริษัท สหชาติเศรษฐกิจ จำกัด ประสานผู้จัดทำรายงาน (บริษัท เอส.พี.เอส. คอนสตรัคชั่น เซอร์วิส จำกัด) จัดทำรายงานฉบับสมบูรณ์จำนวน 2 ชุด และแผ่นบันทึกข้อมูลจำนวน 8 แผ่น และรายงานภาคผนวกโดยรวบรวมเอกสารข้อมูลเพิ่มเติมตามลำดับการพิจารณาจำนวน 1 ชุด เสนอต่อสำนักงานภายในเวลา 1 เดือน เพื่อเป็นเอกสารอ้างอิงและส่งให้หน่วยงานที่เกี่ยวข้องต่อไป ทั้งนี้ สำนักงานได้สำเนาหนังสือแจ้งให้บริษัท เอส.พี.เอส. คอนสตรัคชั่น เซอร์วิส จำกัด พิจารณาดำเนินการด้วยแล้ว

จึงเรียนมาเพื่อโปรดพิจารณาดำเนินการต่อไป

ขอแสดงความนับถือ



(นายชินนิต ทองธรรมชาติ)

รองเลขาธิการฯ ปฏิบัติราชการแทน

เลขาธิการสำนักงานนโยบายและแผนทรัพยากรธรรมชาติและสิ่งแวดล้อม

สำนักวิเคราะห์ผลกระทบสิ่งแวดล้อม

โทรศัพท์ 0-2265-6500 ต่อ 6788-93

โทรสาร 0-2265-6616



บริษัท เอส.พี.เอส.คอนซัลติ้ง เซอร์วิส จำกัด
S.P.S. CONSULTING SERVICE CO., LTD.

เลขที่ 7 ซอยพหลโยธิน 24 ถนนพหลโยธิน แขวงจอมพล เขตจตุจักร กรุงเทพฯ 10000
7 SOI PHAHOLYOTHIN 24, PHAHOLYOTHIN RD., JOMPOL, CHATECHIAK, BANGKOK 10000
TEL. 0-2930-4370-1, 0-2030-5058-9, 0-2513-7674-5 FAX : 0-2513-4221
E-MAIL : CONTACT@SPSCON.COM WEBSITE : WWW.SPSCON.COM

สำนักงานนโยบายและแผน	
ที่รับ: 382	วันที่: 10/01/51
เวลา: 9.55	

SPS_MI.006/01/2008

ลำดับรายการ	10
วันที่	10/01/51
เวลา	9.55

10 มกราคม 2551

เรื่อง ขอส่งรายงานการวิเคราะห์ผลกระทบสิ่งแวดล้อม (ฉบับเพิ่มเติม)

เรียน เลขาธิการสำนักงานนโยบายและแผนทรัพยากรธรรมชาติและสิ่งแวดล้อม

สิ่งที่ส่งมาด้วย รายงานการวิเคราะห์ผลกระทบสิ่งแวดล้อม (ฉบับเพิ่มเติม) จำนวน 19 ชุด

ตามที่ บริษัท เอส.พี.เอส. คอนซัลติ้ง เซอร์วิส จำกัด ได้เป็นผู้จัดทำรายงานการวิเคราะห์ผลกระทบสิ่งแวดล้อม โครงการเหมืองแร่ใยหินของ บริษัท สหชาติเศรษฐกิจ จำกัด สำหรับคำขอประทานบัตรที่ 1/2547 ร่วมแผนผังโครงการทำเหมืองเดียวกันกับประทานบัตรที่ 29536/15091 และ 29537/15092 ซึ่งโครงการฯ ตั้งอยู่ที่ตำบลทุ่งทอง อำเภอหนองบัว จังหวัดนครสวรรค์ นั้น บริษัทฯ ได้จัดทำรายงานเสร็จเรียบร้อยแล้ว จึงใคร่ขอส่งรายงานดังกล่าว จำนวน 19 ชุด และพร้อมกันนี้ บริษัทฯ ได้จัดส่งรายงานจำนวน 2 ชุด ไปยังกรมอุตสาหกรรมพื้นฐานและการเหมืองแร่ ตามหนังสือนำส่งเลขที่ SPS_MI.007/01/2008 ลงวันที่ 10 มกราคม 2551 เรียบร้อยแล้ว

จึงเรียนมาเพื่อโปรดพิจารณา หวังเป็นอย่างสูงว่า ณ โอกาสนี้

ขอแสดงความนับถือ

(นายสมชาย ชนาวิบูลเศรษฐ)

กรรมการผู้จัดการ
ร



มาตรการป้องกันและแก้ไขผลกระทบสิ่งแวดล้อม และมาตรการติดตามตรวจสอบคุณภาพสิ่งแวดล้อม

โครงการเหมืองแร่ยิปซัม

คำขอประทานบัตรที่ 1/2547

ร่วมแผนผังโครงการทำเหมืองเดียวกันกับ

ประทานบัตรที่ 29536/15091 และ 29537/15092

ตำบลทุ่งทอง อำเภอหนองบัว จังหวัดนครสวรรค์

บริษัท สหชาติเศรษฐกิจ จำกัด

สำนักงานนโยบายและแผนทรัพยากรธรรมชาติและสิ่งแวดล้อม



บริษัท เอส.พี.เอส. คอนซัลติ้ง เซอร์วิส จำกัด
S.P.S. CONSULTING SERVICE CO., LTD.

7 ซอยพหลโยธิน 24 ถนนพหลโยธิน แขวงจอมพล เขตจตุจักร กรุงเทพมหานคร 10900
7 SOI PHAHOLYOTHIN 24, PHAHOLYOTHIN RD., JOMPOL, CHATUCHAK, BANGKOK 10900
TEL. 0-2039-4370-2, 0-2039-5558-9, 0-2513-7874-5 FAX : 0-2513-4221
E-MAIL : CONTACT@SPSCON.COM WEBSITE : WWW.SPSCON.COM

SPS_MI.066/03/2008

21 มีนาคม 2551

เรื่อง ขอส่งมาตรการป้องกันและแก้ไขผลกระทบสิ่งแวดล้อม และมาตรการติดตามตรวจสอบคุณภาพสิ่งแวดล้อม
เรียน เลขาธิการสำนักงานนโยบายและแผนทรัพยากรธรรมชาติและสิ่งแวดล้อม
สิ่งที่ส่งมาด้วย มาตรการป้องกันและแก้ไขผลกระทบสิ่งแวดล้อม และมาตรการติดตามตรวจสอบคุณภาพ
สิ่งแวดล้อม จำนวน 8 ชุด

ตามที่ บริษัท เอส.พี.เอส. คอนซัลติ้ง เซอร์วิส จำกัด ได้ดำเนินการจัดทำมาตรการป้องกันและ
แก้ไขผลกระทบสิ่งแวดล้อม และมาตรการติดตามตรวจสอบคุณภาพสิ่งแวดล้อม โครงการเหมืองแร่ปิซัม ของ
บริษัท สหชาติเศรษฐกิจ จำกัด สำหรับคำขอประทานบัตรที่ 1/2547 ร่วมแผนผังโครงการทำเหมืองเดียวกัน
กับประทานบัตรที่ 29536/15091 และ 29537/15092 ซึ่งโครงการฯ ตั้งอยู่ที่ตำบลทุ่งทอง อำเภอหนองบัว
จังหวัดนครสวรรค์ นั้น บัดนี้ บริษัทฯ ได้ดำเนินการจัดทำมาตรการป้องกันและแก้ไขผลกระทบสิ่งแวดล้อม
และมาตรการติดตามตรวจสอบคุณภาพสิ่งแวดล้อมเสร็จเรียบร้อยแล้ว จึงใคร่ขอส่งมาตรการฯ ดังกล่าวมา
พร้อมนี้

จึงเรียนมาเพื่อโปรดพิจารณา ทางบริษัทฯ ใคร่ขอขอบพระคุณท่านเป็นอย่างสูงมา ณ โอกาสนี้

ขอแสดงความนับถือ

(นายสมชาย ธนาวิบูลเศรษฐ)
กรรมการผู้จัดการ



มาตรการป้องกันและแก้ไขผลกระทบสิ่งแวดล้อม และมาตรการติดตามตรวจสอบคุณภาพสิ่งแวดล้อม
โครงการเหมืองแร่ปิซซัม คำขอประทานบัตรที่ 1/2547 ³³³⁵³ รวมแผนผังโครงการทำเหมืองเดียวกันกับประทานบัตรที่ 29536/15091 และ 29537/15092
ของบริษัท สหชาติเศรษฐกิจ จำกัด ตั้งอยู่ที่ตำบลทุ่งทอง อำเภอหนองบัว จังหวัดนครสวรรค์

ตารางที่ 1 มาตรการป้องกันและแก้ไขผลกระทบสิ่งแวดล้อมที่กำหนดไว้ในรายงานการวิเคราะห์ผลกระทบสิ่งแวดล้อม
ตารางที่ 1.1 มาตรการป้องกันและแก้ไขผลกระทบสิ่งแวดล้อมทั่วไป

ผลกระทบสิ่งแวดล้อม	มาตรการป้องกันและแก้ไขผลกระทบสิ่งแวดล้อม	สถานที่ดำเนินการ	ระยะเวลาดำเนินการ	งบประมาณ	ผู้รับผิดชอบ
- ระยะดำเนินการทำเหมืองและสิ้นสุดการทำเหมือง	<ol style="list-style-type: none"> ให้มีจุดรับเรื่องราวร้องทุกข์ความเดือดร้อนของราษฎรที่เกิดจากกิจกรรมการทำเหมืองแร่ และกิจกรรมที่เกี่ยวข้อง และผู้ถือประทานบัตรจะต้องดำเนินการแก้ไข และให้ความช่วยเหลือด้วยความเป็นธรรม หากได้รับการร้องเรียนจากราษฎรที่อาศัยอยู่ในบริเวณใกล้เคียงว่าได้รับความเดือดร้อนว่าสาเหตุจากการดำเนินโครงการ หรือสาธารณประโยชน์ได้รับความเสียหาย กรมอุตสาหกรรมพื้นฐานและการเหมืองแร่ หรือสำนักงานนโยบายและแผนทรัพยากรธรรมชาติและสิ่งแวดล้อมได้ตรวจสอบแล้ว พบว่า ผู้ถือประทานบัตร ไม่ปฏิบัติตามมาตรการป้องกันและแก้ไขผลกระทบสิ่งแวดล้อมที่กำหนด จะต้องหยุดการทำเหมืองแล้วแก้ไขเหตุแห่งความเดือดร้อนให้เสร็จสิ้นก่อนที่จะดำเนินการต่อไป ให้ทำการปรับปรุงพื้นที่พื้นที่โครงการที่ผ่านการทำเหมืองแร่แล้ว และพื้นที่สิ้นสุดการใช้ประโยชน์แล้ว ตามแผนงานที่ได้เสนอไว้ในรายงานการวิเคราะห์ผลกระทบสิ่งแวดล้อม พร้อมทั้งให้รายงานผลการดำเนินงานให้สำนักงานนโยบายและแผนทรัพยากรธรรมชาติ 	<ul style="list-style-type: none"> บริเวณชุมชนใกล้เคียง บริเวณพื้นที่โครงการและชุมชนใกล้เคียง บริเวณพื้นที่ผ่านการทำเหมือง 	<ul style="list-style-type: none"> ตั้งแต่เปิดทำเหมืองจนถึงอายุประทานบัตร ตั้งแต่เปิดทำเหมืองจนถึงอายุประทานบัตร ตามแผนงานที่เสนอไว้ในรายงานการวิเคราะห์ผลกระทบสิ่งแวดล้อม 	- ขึ้นอยู่กับความเสียหายที่เกิดขึ้น เป็นไปตามแผนการฟื้นฟู	<ul style="list-style-type: none"> - บริษัท สหชาติเศรษฐกิจ จำกัด - บริษัท สหชาติเศรษฐกิจ จำกัด - บริษัท สหชาติเศรษฐกิจ จำกัด

จำนวน 1/22 หน้า
ลงชื่อ ผู้รับรอง

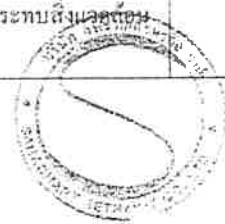

MUS078/T-สภาพัฒนาการเงินของTA9 1.1.DOC

18 ส.ค. 2551

ตารางที่ 1.1 มาตรการป้องกันและแก้ไขผลกระทบสิ่งแวดล้อมทั่วไป (ต่อ)

ผลกระทบสิ่งแวดล้อม	มาตรการป้องกันและแก้ไขผลกระทบสิ่งแวดล้อม	สถานที่ดำเนินการ	ระยะเวลาดำเนินการ	งบประมาณ	ผู้รับผิดชอบ
	และสิ่งแวดล้อม และกรมอุตสาหกรรมพื้นฐานและการเหมืองแร่ ทรานซูป				
	4. หากผู้ถือประทานบัตรมีความประสงค์ที่จะเปลี่ยนแปลงวิธีการทำเหมือง หรือเปลี่ยนแปลงเพิ่มเติมชนิดแร่ หรือการดำเนินงานที่แตกต่างจากที่เสนอไว้ในรายงานการวิเคราะห์ผลกระทบสิ่งแวดล้อม จะต้องเสนอรายละเอียดเกี่ยวกับการเปลี่ยนแปลงดังกล่าว ประกอบกับ มาตรการ ป้องกันและแก้ไขผลกระทบที่สอดคล้องกับ การเปลี่ยนแปลง ให้คณะกรรมการผู้ชำนาญการพิจารณารายงานการ วิเคราะห์ผลกระทบสิ่งแวดล้อมพิจารณาให้ความเห็นชอบด้าน สิ่งแวดล้อมก่อนดำเนินการ	- บริเวณพื้นที่ทำเหมือง	- ตั้งแต่เปิดทำเหมืองจน สิ้นอายุประทานบัตร	-	- บริษัท สาขาเคมีแบริ่ง จำกัด
	5. ในระหว่างการทำเหมือง หากพบโบราณวัตถุ หรือร่องรอยทาง ประวัติศาสตร์โบราณคดี จะต้องรายงานและขอความร่วมมือจาก กรมศิลปากรเข้าไปดำเนินการตรวจสอบพื้นที่ ทั้งนี้ ในระหว่าง การสำรวจจะต้องหยุดการทำเหมืองชั่วคราว และหากพิสูจน์แล้ว พบว่า เป็นแหล่งที่มีความสำคัญทางประวัติศาสตร์ โบราณคดี ผู้ถือ ประทานบัตรจะต้องปฏิบัติตามเงื่อนไขของหน่วยงานที่เกี่ยวข้อง โดยไม่มีข้อเรียกร้องใดๆ	- บริเวณพื้นที่ทำเหมือง	- ตั้งแต่เปิดทำเหมืองจน สิ้นอายุประทานบัตร	-	- บริษัท สาขาเคมีแบริ่ง จำกัด
	6. ให้รายงานผลการปฏิบัติตามมาตรการป้องกันและแก้ไขผลกระทบ สิ่งแวดล้อมและมาตรการติดตามตรวจสอบคุณภาพสิ่งแวดล้อมให้ สำนักงานนโยบายและแผนทรัพยากรธรรมชาติและสิ่งแวดล้อม และ กรมอุตสาหกรรมพื้นฐานและการเหมืองแร่ ทรานซูปอย่างน้อยปีละ 2 ครั้ง	- บริเวณพื้นที่โครงการและ ชุมชนใกล้เคียง	- ตั้งแต่เปิดทำเหมืองจน สิ้นอายุประทานบัตร	รายละเอียดตาม มาตรการติดตาม ตรวจสอบคุณภาพ สิ่งแวดล้อม	- บริษัท สาขาเคมีแบริ่ง จำกัด

จำนวน ๑/๑๒ หน้า
ลงชื่อ.....ผู้รับรอง

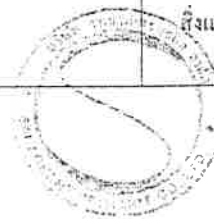

M/S078/T-แผนมาตรการป้องกัน/TAB 1.1 DOC

18 มี.ค. 2551

ตารางที่ 1.1 มาตรการป้องกันและแก้ไขผลกระทบสิ่งแวดล้อมทั่วไป (ต่อ)

ผลกระทบสิ่งแวดล้อม	มาตรการป้องกันและแก้ไขผลกระทบสิ่งแวดล้อม	สถานที่ดำเนินการ	ระยะเวลาดำเนินการ	งบประมาณ	ผู้รับผิดชอบ
	7. ให้โครงการจัดตั้งกองทุนรักษาสภาพแวดล้อมและสุขภาพอนามัย ประกอบด้วย ค่าใช้จ่ายในการฟื้นฟูพื้นที่ที่ผ่านการทำเหมือง ค่าประกันความเสี่ยงสุขภาพ ค่าการปฏิบัติตามมาตรการป้องกันและแก้ไขผลกระทบสิ่งแวดล้อมและมาตรการติดตามตรวจสอบคุณภาพสิ่งแวดล้อมในระหว่างดำเนินการและภายหลังการทำเหมือง โดยโครงการจะจัดตั้งกองทุนขึ้นตั้งแต่เริ่มดำเนินการในปีที่ 1 -15 รวมทั้งหมด 15 ปี จำนวนเงินที่จะนำเข้ากองทุนจะคิดจากสัดส่วนจำนวนเงินต่อแร่ดิบที่ผลิตได้ (ประมาณ 1 บาท/เมตริกตัน)	- บริเวณพื้นที่โครงการและชุมชนใกล้เคียง	- ตั้งแต่เปิดทำเหมืองจนถึงอายุประทานบัตร	ประมาณ 426,000 บาท/ปี	- บริษัท เยาวชนไทยธุรกิจ จำกัด

จำนวน 3/22 หน้า
ลงชื่อ  กัญจน์



MS078/T-สรุปมาตรการป้องกัน/TAH I.I DOC

18 ส.ค. 2551

ตารางที่ 1.2 มาตรการป้องกันและแก้ไขผลกระทบสิ่งแวดล้อมในระยะดำเนินการและภายหลังเสร็จสิ้นการทำเหมือง

ผลกระทบสิ่งแวดล้อม	มาตรการป้องกันและแก้ไขผลกระทบสิ่งแวดล้อม	สถานที่ดำเนินการ	ระยะเวลาดำเนินการ	งบประมาณ	ผู้รับผิดชอบ
1. ทรัพยากรสิ่งแวดล้อมทางกายภาพ 1.1 ลักษณะภูมิประเทศ - ระยะดำเนินการทำเหมือง - ระยะสิ้นสุดการทำเหมืองและการฟื้นฟูสภาพพื้นที่ 1.2 คุณภาพอากาศ เมือง และการใช้วัตถุระเบิด 1.2.1 คุณภาพอากาศ	1. ให้เปิดหน้าเหมืองตามแผนผังที่กำหนดไว้ในแต่ละช่วงอย่างเคร่งครัด (ดังรูปที่ 1) และออกแบบการทำเหมืองในลักษณะขั้นบันไดโดยให้ความสูงไม่เกิน 10 เมตร ความกว้างไม่ต่ำกว่า 10 เมตร และความลาดชันรวมประมาณ 45 องศา 2. ไม่ให้นำเปลือกดินมาเก็บกองเพิ่มบริเวณ "ค1" และให้ทำการฟื้นฟูโดยการปลูกพืชคลุมดินและไม้ยืนต้นโตเร็ว 3. เปลือกดินที่เกิดจากการเปิดหน้าเหมืองในช่วงแรก (ปีที่ 1-9) ให้นำไปถมกลับขุมเหมืองเก่า (บ1) ส่วนที่ปริมาณเปลือกดินที่เกิดขึ้นในช่วงปีที่ 10-15 ให้นำไปถมกลับบริเวณพื้นที่ผ่านการทำเหมืองแล้วทางด้านทิศของพื้นที่ทำเหมือง (ดูรูปที่ 1) พร้อมทั้งให้ทำการปลูกพืชคลุมดินและไม้ยืนต้นโตเร็วต่อไป 4. บริเวณใดที่ไม่เกี่ยวข้องกับการทำเหมืองของโครงการ หรือไม่ได้เปิดทำเหมือง ให้รักษาสภาพเดิมไว้ให้มากที่สุด - บริเวณใดที่เปิดทำเหมืองจนเสร็จสิ้นแล้ว ให้ดำเนินการตามแผนการฟื้นฟูสภาพพื้นที่ภายหลังการทำเหมือง ตามรายละเอียดที่เสนอไว้ท้ายตารางมาตรการฯ อย่างเคร่งครัด	- บริเวณพื้นที่ทำเหมือง - บริเวณพื้นที่เก็บกองเปลือกดิน "ค1" - บริเวณพื้นที่ทำเหมืองและขุมเหมืองเก่า (บ1) - บริเวณพื้นที่โครงการ - บริเวณพื้นที่โครงการ	- ตลอดอายุประทานบัตร - ตลอดอายุประทานบัตร - ตลอดอายุประทานบัตร - ตลอดอายุประทานบัตร - ช่วงปีที่ 10-15 ของการทำเหมือง	- - - อยู่ในงบดำเนินงาน - เป็นไปตามแผนการฟื้นฟูฯ	- บริษัท สาขาเคมีเซรฐกิจ จำกัด - บริษัท สาขาเคมีเซรฐกิจ จำกัด - บริษัท สาขาเคมีเซรฐกิจ จำกัด - บริษัท สาขาเคมีเซรฐกิจ จำกัด - บริษัท สาขาเคมีเซรฐกิจ จำกัด
	1. ให้ปรับปรุงอาคารโรงโม่บดและย่อยแร่ของโครงการเป็นระบบปิดให้มากที่สุด โดยไม่ขัดขวางกระบวนการผลิต เช่น	- บริเวณ โรงโม่บดและย่อยแร่	- ดำเนินการให้แล้วเสร็จภายใน 6 เดือน	200,000 บาท	- บริษัท สาขาเคมีเซรฐกิจ จำกัด

จำนวน 4/2 หน้า
ลงชื่อ  ผู้รับรอง



18 ส.ค. 2551
นายสมชาย ตรีรัตน์ รองอธิบดีกรมทรัพยากรธรรมชาติและสิ่งแวดล้อม

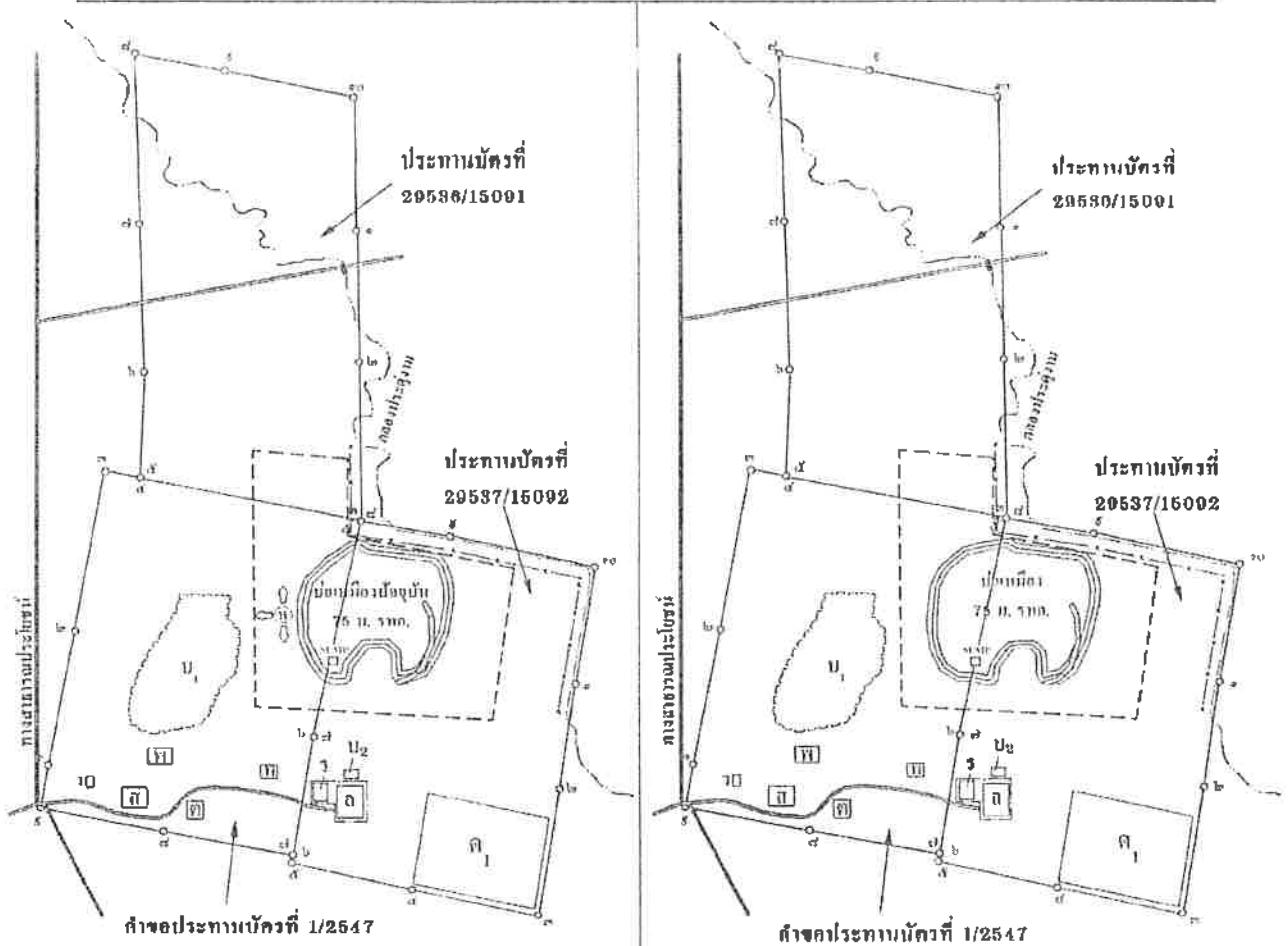

แผนผังที่ดินเหมืองหินปูน

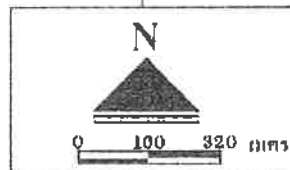

แผนผังที่ดินเหมืองหินปูน

สัญลักษณ์	ความหมาย
ด	พื้นที่เก็บถลุงเปลือกดิน
ค	โรงแต่งแร่
บ ₁	บ่อหินปูนเก่าใช้เป่าปูนอัดตะกอนของ บ่อหินปูนเหมือง
บ ₂	บ่ออัดตะกอนของน้ำจากพื้นที่โรงโม่บด ต่อเนื่องและถลุงแร่
ท	บ้านพักพนักงาน
ร	โรงโม่บดและบดแร่

สัญลักษณ์	ความหมาย
ห	จุดเริ่มต้นเปิดแนวทำเหมือง
ก	ถ่านถลุงแร่
ว	ถ่านถลุงแร่เปิด
ธ	สำนักงาน
ร.บ.ม.ป.	บ่อรองรับน้ำในบ่อหินปูน
←	ทิศทางรถบรรทุกเข้าเหมือง
—	ท่อลอด 1 เมตร จำนวน 3 ท่อ
---	ขอบเขตการทำเหมือง
-x-x-	แนวรั้วเขตฯ ในระยะ 50 เมตร
---	กำแพงเขตฯ ระยะยาว

จำนวน... 5/22... ไร่
ลงชื่อ... รับรอง

รูปที่ 1 แผนที่เหมืองหินปูนโครงการ



เจ้านาย...
18 ส.ค. 2551

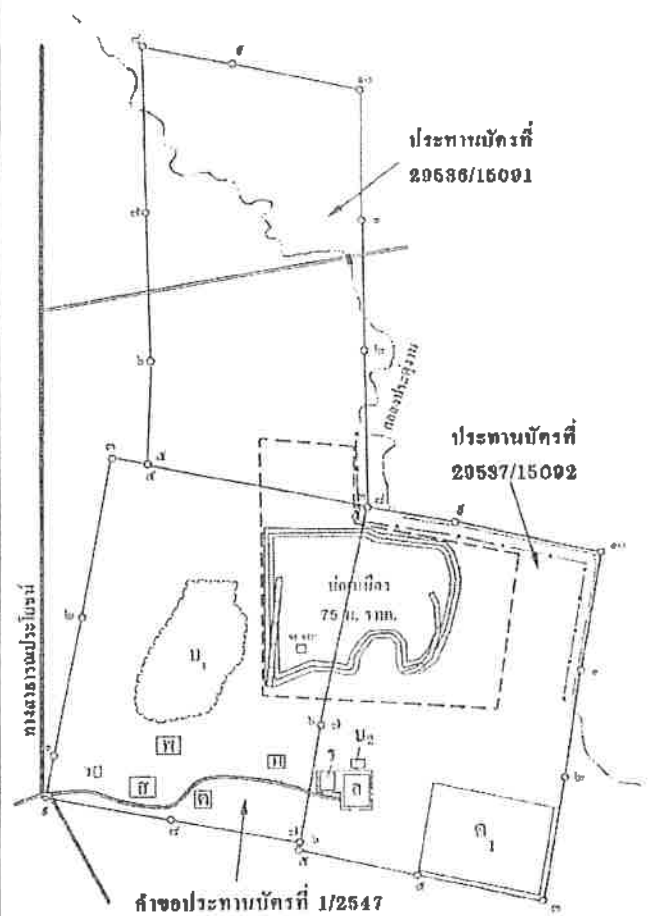
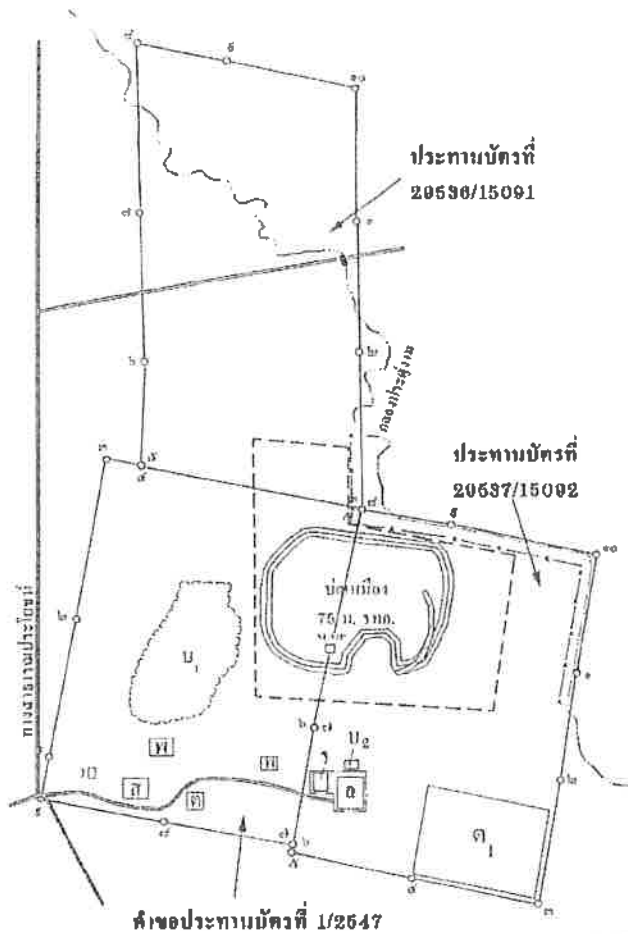

แผนผังการทำเหมืองเมื่อสิ้นสุดปีที่ 2

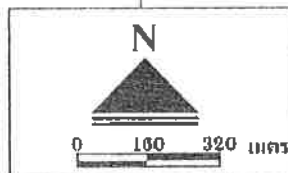

แผนผังการทำเหมืองเมื่อสิ้นสุดปีที่ 3

สัญลักษณ์

ความหมาย

- ด₁ พื้นที่เก็บกองเปลือกดิน
- ค โรงแต่งแร่
- บ₁ ขุมเหมืองเก่าใช้เป็นบ่อพักตะกอนของน้ำจากหน้าเหมือง
- บ₂ บ่อพักตะกอนของน้ำจากพื้นที่โรงโม่บด-ย่อยแร่และลานกองแร่
- พ บ้านพักคนงาน
- ร โรงโม่บดและย่อยแร่

สัญลักษณ์

ความหมาย

- ด ลานกองแร่
- ว อาคารเก็บวัสดุระเบิด
- ธ อาคารคน
- รบมบ บ่อรองรับน้ำในขุมเหมือง
- ทออดค 1 เมตร จำนวน 3 ท่อ
- ขอบเขตการทำเหมือง
- แนวรั้วเขตฯ ไหลระยะ 50 เมตร
- คันทำนาและถูระบายน้ำ

จำนวน.....๕๐/๕๕๕.....งาน้ำ
ลงชื่อ.....ผู้รับรอง

รูปที่ 1 (ต่อ)



18 ส.ค. 2551

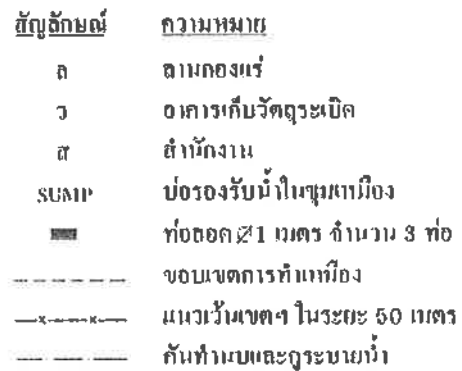

รูปที่ 1 (ต่อ)

MISOTR: Saltat'Out Nethakkt, Comment 1

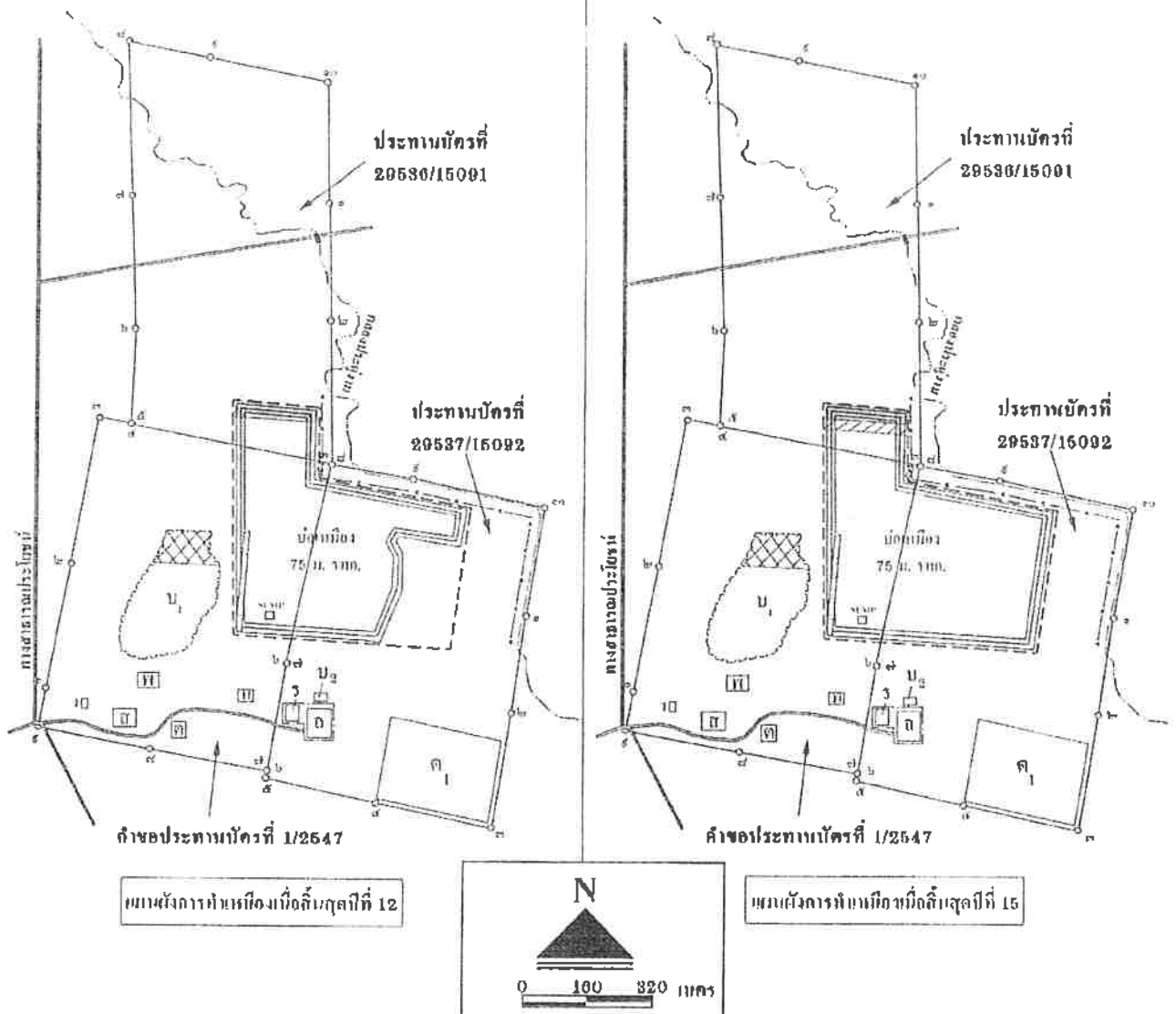

สัญลักษณ์	ความหมาย
ค ₁	พื้นที่เก็บกองเปลือกหิน
ค	โรงแต่งแร่
บ ₁	ขุมเหมืองที่ใช้เป็นบ่อล้นตะกอนทางน้ำจากหน้าเหมือง
บ ₂	บ่อล้นตะกอนของน้ำจากพื้นที่โรงโม่ค-ย่อยแร่และลานกองแร่
ท	บ้านพักคนงาน
ร	โรงโม่คและย่อยแร่

สัญลักษณ์	ความหมาย
ก	ลานกองแร่
ว	อาคารเก็บวัตถุดิบ
ต	สำนักงาน
SUMP	บ่อรองรับน้ำในขุมเหมือง
■	ท่อลอด 1 เมตร จำนวน 3 ท่อ
---	ขอบเขตการทำเหมือง
-x-x-	แนวรั้วเขตฯ ในระยะ 50 เมตร
—	คันทำเหมืองและอุโมงค์
▨	พื้นที่ถมกลับในช่วงปีที่ 1-9
▩	พื้นที่ถมกลับในช่วงปีที่ 10-12
▪	พื้นที่ถมกลับในช่วงปีที่ 13-15

จำนวน.....๑/๑๒.....หน้า
ค่า.....๑/๑๒.....หน้า

รูปที่ 1 (ต่อ)

18 ส.ค. 2551

ตารางที่ 1.2 มาตรการป้องกันและแก้ไขผลกระทบสิ่งแวดล้อมในระยะดำเนินการและภายหลังเสร็จสิ้นการทำเหมือง (ต่อ)

ผลกระทบสิ่งแวดล้อม	มาตรการป้องกันและแก้ไขผลกระทบสิ่งแวดล้อม	สถานที่ดำเนินการ	ระยะเวลาดำเนินการ	งบประมาณ	ผู้รับผิดชอบ
6	สร้างอาคารปิดคลุมบริเวณถังรับหินใหญ่ ปากไม้ และตะแกรง ต้นคัดขนาด ตลอดจนปิดครอบปลายสายพานลำเลียง				
	2. ให้ติดตั้งระบบกำจัดฝุ่นละอองบริเวณถังรับหินใหญ่ ปากไม้ และตะแกรงต้นคัดขนาด โดยการติดตั้งเครื่องดูด (Hood) และท่อ เพื่อรวบรวมฝุ่น ไปที่ถุงกรองฝุ่น (Bag Filter) และ ดูแลให้มีประสิทธิภาพในการกำจัดฝุ่นอยู่เสมอ	- บริเวณ โรง ไม้บดและ ย่อยแร่ และ โรงแต่งแร่	- ปีที่ 1 ของการทำเหมือง	100,000 บาท	- บริษัท สหชาติเศรษฐกิจ จำกัด
	3. ให้ทำความสะอาดโดยเก็บกวาดเศษแร่และเศษดินที่ตก สะสมอยู่ในเครื่องจักร รวมทั้งบริเวณพื้นที่และใต้อาคาร โรง ไม้บดและย่อยแร่ และ โรงแต่งแร่ อย่างสม่ำเสมอ	- บริเวณ โรง ไม้บดและ ย่อยแร่ และ โรงแต่งแร่	- ตลอดอายุประทานบัตร	-	- บริษัท สหชาติเศรษฐกิจ จำกัด
	4. ให้ปลูกไม้ยืนต้นโตเร็ว ไม้พุ่ม และพืชคลุมดิน ในบริเวณ ที่ว่างรอบๆ โรง ไม้บดและย่อยแร่ อย่างน้อยจำนวน 2 แถวใน ลักษณะแบบสลับฟันปลา โดยมีระยะห่างระหว่างต้นและแถว ประมาณ 2x2 เมตร เพื่อปิดกั้นทิศทางลมและฟุ้งกระจายของ ฝุ่นละออง	- บริเวณ โรง ไม้บดและ ย่อยแร่	- ตั้งแต่ช่วงปีที่ 1 ของการ ทำเหมือง	อยู่ในงบ ดำเนินงาน	- บริษัท สหชาติเศรษฐกิจ จำกัด
	5. ให้ฉีดพรมน้ำในบริเวณพื้นที่โครงการและเส้นทางขนส่งแร่ เป็นระยะ โดยช่วงฤดูแล้งควรฉีดพรมประมาณวันละ 3-4 ครั้ง ส่วนฤดูฝนอาจฉีดพรมวันละ 1 ครั้ง หรือไม่จำเป็นต้องฉีด พรมหากมีฝนตกสม่ำเสมอ	- บริเวณพื้นที่โครงการ และเส้นทางขนส่งแร่	- ตลอดอายุประทานบัตร	200 บาท/เที่ยว	- บริษัท สหชาติเศรษฐกิจ จำกัด
	6. เส้นทางที่ใช้ในการขนส่งแร่ช่วงที่เป็นถนนลูกรังก่อนถึง ถนนลาดยาง ให้ทำการปรับปรุงและซ่อมแซมให้เป็นถนนที่มี ผิวจราจรที่ไม่ก่อให้เกิดฝุ่นฟุ้งกระจายมาก เช่น การบดอัดด้วย ดินและหินให้แน่น	- บริเวณเส้นทางขนส่งแร่	- ปีที่ 1 ของการทำเหมือง	อยู่ในงบ ดำเนินงาน	- บริษัท สหชาติเศรษฐกิจ จำกัด

จำนวน 9/27 หน้า
ลงชื่อ  ผู้รับรอง

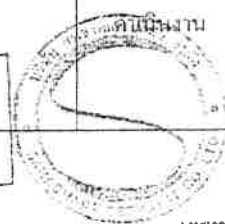



18 ส.ค. 2551

ตารางที่ 1.2 มาตรการป้องกันและแก้ไขผลกระทบสิ่งแวดล้อมในระยะดำเนินการและภายหลังเสร็จสิ้นการทำเหมือง (ต่อ)

ผลกระทบสิ่งแวดล้อม	มาตรการป้องกันและแก้ไขผลกระทบสิ่งแวดล้อม	สถานที่ดำเนินการ	ระยะเวลาดำเนินการ	งบประมาณ	ผู้รับผิดชอบ
1.2.2 เสียง	2. ในการขนส่งแร่ให้ใช้ความเร็วของรถบรรทุกไม่เกิน 25 กิโลเมตร/ชั่วโมง และใช้ผ้าใบปิดคลุมกระบะรถบรรทุกก่อนขนส่งออกนอกพื้นที่ทุกครั้ง	- บริเวณเส้นทางขนส่งแร่	- ตลอดอายุประทานบัตร	-	- บริษัท สหชาติเศรษฐกิจ จำกัด
	1. ให้กำหนดการทำเหมืองเฉพาะในเวลากลางวันเท่านั้น จะไม่มีกิจกรรมใดๆ ในเวลากลางคืน ซึ่งเป็นเวลาพักผ่อนของราษฎรที่อาศัยอยู่ในบริเวณชุมชนใกล้เคียง	- บริเวณพื้นที่โครงการ	- ตลอดอายุประทานบัตร	-	- บริษัท สหชาติเศรษฐกิจ จำกัด
	2. ให้สลับสับเปลี่ยนหน้าที่ของพนักงานไม่ให้ทำงานในแหล่งที่มีเสียงดังนานเกินไป เพื่อลดความเสี่ยงต่ออันตรายจากเสียงดัง	- บริเวณพื้นที่โครงการ	- ตลอดอายุประทานบัตร	-	- บริษัท สหชาติเศรษฐกิจ จำกัด
1.2.3 การใช้วัตถุระเบิด	1. ให้ระเบิดหน้าเหมืองโดยใช้ปริมาณวัตถุระเบิดไม่เกิน 150 กิโลกรัม/จังหวะต่ง ทำการระเบิดวันละ 1 ครั้ง ในช่วงเวลา 16:00-17:00 น. และต้องเปิดสัญญาณเตือนก่อนและหลังการระเบิดทุกครั้งให้ได้ยินในรัศมี 500 เมตร รวมทั้งจัดเจ้าหน้าที่ตรวจตราพื้นที่ในรัศมี 100 เมตร	- บริเวณพื้นที่โครงการ และพื้นที่ใกล้เคียงโดยรอบ	- ตลอดอายุประทานบัตร	-	- บริษัท สหชาติเศรษฐกิจ จำกัด
	2. ให้มีวิศวกรควบคุมการทำเหมืองอยู่เป็นประจำ โดยเฉพาะอย่างยิ่งต้องเป็นผู้วางแผนการระเบิด ทั้งนี้ เพื่อให้การใช้วัตถุระเบิดเป็นไปตามหลักวิชาการ	- บริเวณพื้นที่โครงการ	- ตลอดอายุประทานบัตร	-	- บริษัท สหชาติเศรษฐกิจ จำกัด
	3. ให้ติดป้ายเตือนเขตการใช้วัตถุระเบิด พร้อมทั้งเวลาในการระเบิด บริเวณพื้นที่โครงการ เส้นทางใกล้เคียงพื้นที่โครงการ และภายในบริเวณใกล้เคียงที่อาจได้รับผลกระทบจากการใช้วัตถุระเบิด	- บริเวณพื้นที่โครงการ เส้นทางใกล้เคียง และบริเวณใกล้เคียงที่อาจได้รับผลกระทบ	- ตลอดอายุประทานบัตร	5,000 บาท	- บริษัท สหชาติเศรษฐกิจ จำกัด
1.3 อุทกวิทยา	1. ให้เว้นเขตไม่ทำเหมืองหรือกิจกรรมใดๆ ใกล้ร่องน้ำ (คลอง ประจวบ) ที่เนืองเบนไม่ให้ตัดผ่านพื้นที่โครงการ ในระยะ 50 เมตร เพื่อป้องกันผลกระทบที่อาจเกิดขึ้นต่อร่องน้ำดังกล่าว	- บริเวณใกล้แนวร่องน้ำ (คลองประจวบ)	- ตลอดอายุประทานบัตร	-	- บริษัท สหชาติเศรษฐกิจ จำกัด
	2. ให้สร้างคันทำนบกั้นโดยรอบพื้นที่ทำเหมือง และพื้นที่โรงโม่บดและย่อยแร่ รวมทั้งลานกองแร่ขนาดความสูงประมาณ 1	- บริเวณพื้นที่โครงการ	- ปีที่ 1 ของการทำเหมือง	30,000 บาท	- บริษัท สหชาติเศรษฐกิจ จำกัด

จำนวน 10/22 หน้า
 ลงชื่อ  ผู้รับรอง

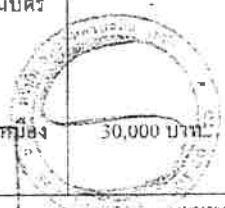

MS079/T-ฐานมาตรการฯ แทนแบบ TAB 1 2 DOC

18 ส.ค. 2551

ตารางที่ 1.2 มาตรการป้องกันและแก้ไขผลกระทบสิ่งแวดล้อมในระยะดำเนินการและภายหลังเสร็จสิ้นการทำเหมือง (ต่อ)

ผลกระทบสิ่งแวดล้อม	มาตรการป้องกันและแก้ไขผลกระทบสิ่งแวดล้อม	สถานที่ดำเนินการ	ระยะเวลาดำเนินการ	งบประมาณ	ผู้รับผิดชอบ
	เมตร ความกว้างที่ฐาน 5 เมตร และสันทันทราบกว้าง 2 เมตร โดยมีพื้นที่หน้าตัดเป็นรูปสี่เหลี่ยมคางหมูทำมุมไม่เกิน 45 องศา เพื่อป้องกันน้ำกัดไหลของน้ำหน้าดิน				
	3. ให้ขุดคูระบายน้ำโดยรอบพื้นที่โรงโม่บดและย่อยแร่ รวมทั้งลานกองแร่ ขนาดความลึกประมาณ 1 เมตร ความกว้างท้องร่อง 0.75 เมตร และด้านบนกว้าง 1 เมตร โดยหน้าตัดเป็นรูปสี่เหลี่ยมคางหมู เพื่อเบี่ยงเบนน้ำที่ไหลบ่าหน้าดิน ไปสู่บ่อคัดตะกอน	- บริเวณพื้นที่โครงการ	- ปีที่ 1 ของการทำเหมือง	20,000 บาท	- บริษัท สหชาติเสริมธุรกิจ จำกัด
	4. ให้สร้างบ่อคัดตะกอน "บ.๒" ขนาดประมาณ 20x20x2 ลูกบาศก์เมตร จำนวน 1 บ่อ เพื่อรองรับน้ำจากพื้นที่โรงโม่บดและย่อยแร่ รวมทั้งลานกองแร่	- บริเวณพื้นที่โครงการ	- ปีที่ 1 ของการทำเหมือง	15,000 บาท	- บริษัท สหชาติเสริมธุรกิจ จำกัด
	5. ให้สร้างบ่อรองรับน้ำ (sump) ที่ไหลบ่าจากหน้าเหมืองในบริเวณจุดต่ำสุดของการทำเหมืองแต่ละช่วง ก่อนที่จะทยอยสูบออกไปที่ขุมเหมืองเก่า "บ.๑"	- บริเวณพื้นที่โครงการ	- ตลอดอายุประทานบัตร	-	- บริษัท สหชาติเสริมธุรกิจ จำกัด
	6. หากหน่วยงานส่วนท้องถิ่นขอความร่วมมือในการใช้น้ำหรือจำเป็นต้องมีการระบายน้ำในขุมเหมืองเก่าออกนอกพื้นที่โครงการ ให้ทำการปรับปรุงคุณภาพน้ำให้อยู่ในเกณฑ์มาตรฐานที่กฎหมายกำหนดก่อนระบายออกทุกครั้ง	- บริเวณพื้นที่โครงการ	- ตลอดอายุประทานบัตร	อยู่ในงบดำเนินงาน	- บริษัท สหชาติเสริมธุรกิจ จำกัด และหน่วยงานที่เกี่ยวข้อง
	7. ให้ปลูกพืชคลุมดินจากหญ้าแฝกบนคันทำบ่อ พื้นที่เก็บกองเปลือกหิน และบริเวณขอบบ่อคัดตะกอน เพื่อป้องกันการชะล้างพังทลายของดิน	- บริเวณพื้นที่โครงการ	- ตลอดอายุประทานบัตร	อยู่ในงบดำเนินงาน	- บริษัท สหชาติเสริมธุรกิจ จำกัด
	8. ให้หลีกเลี่ยงการทำกิจกรรมขุดที่มีฝนตกและหลังฝนตกใหม่ๆ	- บริเวณพื้นที่โครงการ	- ตลอดอายุประทานบัตร		- บริษัท สหชาติเสริมธุรกิจ จำกัด

จำนวน 11/22 หน้า
ลงชื่อ  ผู้รับรอง

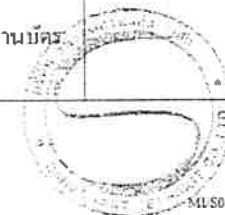

18 มี.ค. 2551

MLSD78/T-กฎหมายการฯ เพื่อบรรเทา 1-DOO

ตารางที่ 1.2 มาตรการป้องกันและแก้ไขผลกระทบสิ่งแวดล้อมในระยะดำเนินการและภายหลังเสร็จสิ้นการทำเหมือง (ต่อ)

ผลกระทบสิ่งแวดล้อม	มาตรการป้องกันและแก้ไขผลกระทบสิ่งแวดล้อม	สถานที่ดำเนินการ	ระยะเวลาดำเนินการ	งบประมาณ	ผู้รับผิดชอบ
2. ทรัพยากรสิ่งแวดล้อมทางชีวภาพ	- ให้อำนาจตามกฎหมายการป้องกันและแก้ไขผลกระทบด้านอุทกวิทยา เพื่อป้องกันการชะล้างบดดินทรายไม่ให้ไหลลงสู่แหล่งน้ำธรรมชาติที่อยู่ใกล้เคียง	- บริเวณพื้นที่โครงการ	- ตลอดอายุประทานบัตร	-	- บริษัท สหชาติเศรษฐกิจ จำกัด
3. คุณค่าการใช้ประโยชน์ของภูมิทัศน์					
3.1 การเกษตรกรรม	- ให้อำนาจตามกฎหมายการลดผลกระทบในด้านต่างๆ ที่อาจก่อให้เกิดความเสียหายต่อพื้นที่เกษตรกรรม ได้แก่ มาตรการลดผลกระทบด้านคุณภาพอากาศ และมาตรการด้านอุทกวิทยา เป็นต้น	- บริเวณพื้นที่โครงการ	- ตลอดอายุประทานบัตร	-	- บริษัท สหชาติเศรษฐกิจ จำกัด
3.2 การคมนาคม	1. ให้อำนาจตามกฎหมายการเส้นทางขนส่งและดำเนินการปรับปรุงให้อยู่ในสภาพที่สามารถใช้งานได้ดี โดยบรรทุกน้ำหนักไม่เกินที่กีดตามราชการกำหนด และหากพบว่าบริเวณใดเกิดการชำรุดจะต้องดำเนินการซ่อมแซมทันที	- บริเวณเส้นทางขนส่ง	- ตลอดอายุประทานบัตร	อยู่ในงบดำเนินงาน	- บริษัท สหชาติเศรษฐกิจ จำกัด
	2. ให้จัดทำป้ายสัญญาณเตือนภัย เช่น ป้ายเตือนระวังและชะลอความเร็ว และสัญญาณไฟกระพริบ บริเวณริมเส้นทางขนส่ง และก่อนถึงทางร่วมทางแยกในระยะ 50, 100 และ 200 เมตร เพื่อส่งเสริมความปลอดภัยและลดอุบัติเหตุ	- บริเวณเส้นทางขนส่ง	- ตลอดอายุประทานบัตร	5,000 บาท	- บริษัท สหชาติเศรษฐกิจ จำกัด
4. คุณค่าต่อคุณภาพชีวิต					
4.1 เศรษฐกิจ-สังคม และทัศนคติ	1. ให้รับฟังความคิดเห็นเกี่ยวกับปัญหาของราษฎรที่มีต่อโครงการ และประสานงานกับผู้นำชุมชนเพื่อแก้ไขปัญหาที่อาจเกิดจากการดำเนินการทำเหมือง	- บริเวณชุมชนใกล้เคียง	- ตลอดอายุประทานบัตร	-	- บริษัท สหชาติเศรษฐกิจ จำกัด
	2. ให้มีส่วนร่วมในการพัฒนาท้องถิ่นตามความเหมาะสม	- บริเวณชุมชนใกล้เคียง	- ตลอดอายุประทานบัตร	ตามความเหมาะสม	- บริษัท สหชาติเศรษฐกิจ จำกัด
	3. ให้จ้างแรงงานในท้องถิ่นให้มากที่สุดและให้อัตราค่าแรงเป็นไปตามประกาศกรมสวัสดิการและคุ้มครองแรงงาน	- บริเวณชุมชนใกล้เคียง	- ตลอดอายุประทานบัตร	มีค่าจ้างอัตราค่าแรงขั้นต่ำ	- บริษัท สหชาติเศรษฐกิจ จำกัด

จำนวน 12/22 หน้า
ลงชื่อ ผู้ทำเรื่อง

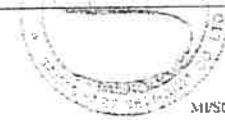



10 มิ.ย. 2551
MS0787-ฉบับร่างฯ เก็บรอบ TAB 2.DOC

ตารางที่ 1.2 มาตรการป้องกันและแก้ไขผลกระทบสิ่งแวดล้อมในระยะดำเนินการและภายหลังเสร็จสิ้นการดำเนินงาน (ต่อ)

ผลกระทบสิ่งแวดล้อม	มาตรการป้องกันและแก้ไขผลกระทบสิ่งแวดล้อม	สถานที่ดำเนินการ	ระยะเวลาดำเนินการ	งบประมาณ	ผู้รับผิดชอบ
4.2 การสาธารณสุข	4. ให้ส่งเสริมทัศนคติที่ดีโดยให้มีกิจกรรมมวลชนสัมพันธ์ เช่น ด้านการศึกษา ศาสนา และด้านสาธารณูปโภค สาธารณูปการ เป็นต้น ให้กับราษฎรในชุมชนใกล้เคียงพื้นที่โครงการ และให้ราษฎรคิดว่าโครงการเป็นส่วนหนึ่งของชุมชน	- บริเวณชุมชนใกล้เคียง	- ตลอดอายุประทานบัตร	ตามความเหมาะสม	- บริษัท สหชาติเศรษฐกิจ จำกัด
4.3 อาริยอนามัยและความปลอดภัย	- ให้ความช่วยเหลือด้านงบประมาณแก่ราษฎรในชุมชนใกล้เคียงหากได้รับผลกระทบด้านสุขภาพอนามัยจากการทำเหมืองของโครงการ	- บริเวณชุมชนใกล้เคียง	- ตลอดอายุประทานบัตร	อย่างน้อยปีละ 50,000 บาท	- บริษัท สหชาติเศรษฐกิจ จำกัด
	1. ให้ปฏิบัติงานเป็นไปตามลำดับขั้นตอน และปฏิบัติตามระเบียบข้อบังคับที่จัดไว้ รวมทั้งดูแลให้คนงานมีอุปกรณ์ป้องกันอันตรายส่วนบุคคลทุกคนสวมใส่ในขณะปฏิบัติงานทุกครั้ง	- พนักงานทุกคนของโครงการ	- ตลอดอายุประทานบัตร	อยู่ในงบดำเนินงาน	- บริษัท สหชาติเศรษฐกิจ จำกัด
	2. ให้ดูแลรักษาเครื่องจักรอุปกรณ์ต่างๆ ให้อยู่ในสภาพที่สมบูรณ์ใช้งานได้ดี รวมทั้งตรวจสอบประสิทธิภาพ และความพร้อมของเครื่องมือ เครื่องจักรประเภทต่างๆ ก่อนปฏิบัติงานทุกครั้ง	- บริเวณพื้นที่โครงการ	- ตลอดอายุประทานบัตร	อยู่ในงบดำเนินงาน	- บริษัท สหชาติเศรษฐกิจ จำกัด
	3. ให้ปฏิบัติตามวิธีการให้ความคุ้มครองแก่คนงานและความปลอดภัยแก่บุคคลภายนอก ตามกฎกระทรวงฉบับที่ 9 (พ.ศ. 2513) และกฎกระทรวงฉบับที่ 50 (พ.ศ. 2525) ออกตามความในมาตราที่ 7 (6) แห่งพระราชบัญญัติแร่ พ.ศ. 2510	- บริเวณพื้นที่โครงการ	- ตลอดอายุประทานบัตร	-	- บริษัท สหชาติเศรษฐกิจ จำกัด
4.4 ทัศนียภาพ	- ให้ติดตามดูแลต้นไม้ที่ปลูกไว้โดยรอบและในพื้นที่โครงการ ให้สามารถเจริญเติบโตได้ดี หากต้นไม้ตายให้ทำการปลูกทดแทนทันที	- บริเวณพื้นที่โครงการ	- ตลอดอายุประทานบัตร	อยู่ในงบดำเนินงาน	- บริษัท สหชาติเศรษฐกิจ จำกัด

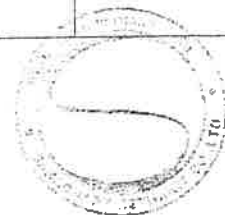
จำนวน 18/2 หน้า
 ลงชื่อ  อนุมัติ





 18 ส.ค. 2551

ตารางที่ 2 มาตรการติดตามตรวจสอบคุณภาพสิ่งแวดล้อม

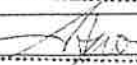
คุณภาพสิ่งแวดล้อม	วิธีการติดตามตรวจสอบ	สถานที่ดำเนินการ	ความถี่และระยะเวลาในการตรวจวัด	งบประมาณ	ผู้รับผิดชอบ	หมายเหตุ
1. คุณภาพอากาศ	<ul style="list-style-type: none"> - ให้ตรวจวัดฝุ่นละอองแขวนลอยทั้งหมดในบรรยากาศ (TSP) เฉลี่ยในรอบ 24 ชั่วโมง โดยใช้เครื่อง High Volume Air Sampler - ให้ตรวจวัดความเข้มของฝุ่นละอองจากแหล่งกำเนิด ด้วยวิธีตรวจวัดค่าความทึบแสง (Smoke Opacity) ในขณะทำการ 	<ul style="list-style-type: none"> - จำนวน 2 สถานี ได้แก่ บริเวณสถานีอนามัยบ้านหมือมร และบริเวณชุมชนบ้านหมือมใหม่ (ดังรูปที่ 2) - จำนวน 2 สถานี ได้แก่ โรงไม้บดและย่อยแร่ และ โรงแต่งแร่ (ดูรูปที่ 2) 	<ul style="list-style-type: none"> - อย่างน้อยปีละ 2 ครั้ง ตรวจวัดเป็นเวลา 3 วันต่อเนื่อง ในช่วงเดือนมีนาคมหรือเมษายน จำนวน 1 ครั้ง และในช่วงเดือนพฤศจิกายนหรือธันวาคม จำนวน 1 ครั้ง - อย่างน้อยปีละ 2 ครั้ง ในช่วงเดือนมีนาคมหรือเมษายน จำนวน 1 ครั้ง และในช่วงเดือนพฤศจิกายนหรือธันวาคม จำนวน 1 ครั้ง 	<p>15,000 บาท/ครั้ง</p> <p>10,000 บาท/ครั้ง</p>	<ul style="list-style-type: none"> - บริษัท สหชาติ เชนธุรกิจ จำกัด - บริษัท สหชาติ เชนธุรกิจ จำกัด 	<ol style="list-style-type: none"> 1. ให้ตรวจวัดในช่วงที่เหมือง โรงไม้บด และ โรงแต่งแร่ เปิดทำการเท่านั้น 2. ให้ตรวจวัดทิศทางและความเร็วลมในขณะตรวจวัด 3. ให้บันทึกสภาพแวดล้อมขณะตรวจวัด ทั้งข้อมูลพื้นที่ทำเหมือง โรงไม้บด โรงแต่งแร่ และบริเวณพื้นที่โดยรอบ
2. ระดับเสียง	<ul style="list-style-type: none"> - ให้ตรวจวัดระดับเสียงเฉลี่ยโดยทั่วไปในรอบ 24 ชั่วโมง โดยใช้เครื่องวัดเสียง (Sound Level Meter) 	<ul style="list-style-type: none"> - จำนวน 2 สถานี ได้แก่ บริเวณสถานีอนามัยบ้านหมือมร และบริเวณชุมชนบ้านหมือมใหม่ (ดูรูปที่ 2) 	<ul style="list-style-type: none"> - อย่างน้อยปีละ 2 ครั้ง ตรวจวัดเป็นเวลา 3 วันต่อเนื่อง ในช่วงเดือนมีนาคมหรือเมษายน จำนวน 1 ครั้ง และในช่วงเดือนพฤศจิกายนหรือธันวาคม จำนวน 1 ครั้ง 	<p>15,000 บาท/ครั้ง</p>	<ul style="list-style-type: none"> - บริษัท สหชาติ เชนธุรกิจ จำกัด 	
3. แรงสั่นสะเทือน	<ul style="list-style-type: none"> - ให้ตรวจวัดแรงสั่นสะเทือน และแรงอัดอากาศ จากการใช้วัตถุระเบิดของโครงการ โดยใช้เครื่องตรวจวัดแรงสั่นสะเทือน (Seismometer) 	<ul style="list-style-type: none"> - จำนวน 2 สถานี ได้แก่ บ้านหมือมรหลังใกล้ที่สุด และสถานีอนามัยบ้านหมือมร (ดูรูปที่ 2) 	<ul style="list-style-type: none"> - อย่างน้อยปีละ 2 ครั้ง ในช่วงเดือนมีนาคมหรือเมษายน จำนวน 1 ครั้ง และในช่วงเดือนพฤศจิกายนหรือธันวาคม จำนวน 1 ครั้ง 	<p>16,000 บาท/ครั้ง</p>	<ul style="list-style-type: none"> - บริษัท สหชาติ เชนธุรกิจ จำกัด 	
4. คุณภาพน้ำ	<ul style="list-style-type: none"> - ให้ตรวจวัดคุณภาพน้ำผิวดิน โดยการวิเคราะห์ค่า pH, Turbidity, Total Suspended Solids, Total Dissolved Solids, Total Hardness, Total Iron และ Sulfate 	<ul style="list-style-type: none"> - จำนวน 3 สถานี ได้แก่ น้ำชุมชนเมืองเก่า คลองประดู่จามก่อนผ่านพื้นที่โครงการ และคลองประดู่จามหลังผ่านพื้นที่โครงการ (ดูรูปที่ 2) 	<ul style="list-style-type: none"> - อย่างน้อยปีละ 1 ครั้ง ในช่วงเดือนกรกฎาคมหรือสิงหาคม 	<p>4,500 บาท/ครั้ง</p>	<ul style="list-style-type: none"> - บริษัท สหชาติ เชนธุรกิจ จำกัด 	

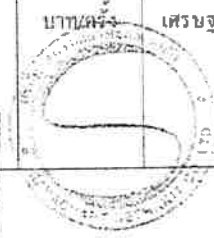
จำนวน 14/22 หน้า
ลงชื่อ  ผู้รับรอง





ตารางที่ 2 มาตรการติดตามตรวจสอบคุณภาพสิ่งแวดล้อม (ต่อ)

คุณภาพสิ่งแวดล้อม	วิธีการติดตามตรวจสอบ	สถานที่ดำเนินการ	ความถี่และระยะเวลาในการตรวจวัด	งบประมาณ	ผู้รับผิดชอบ	หมายเหตุ
5. อากาศในร่ม	<ul style="list-style-type: none"> ให้ตรวจวัดคุณภาพน้ำใต้ดิน โดยการวิเคราะห์ค่า pH, Turbidity, Total Suspended Solids, Total Dissolved Solids, Total Hardness, Total Iron และ Sulfate ให้ตรวจสอบสมรรถภาพของร่างกายโดยทั่วไปของพนักงาน เช่น ความเครียดในการได้ยิน ระบบทางเดินหายใจ ระบบประสาทในการรับรู้ และการเอ็กซเรย์ปอด เป็นต้น 	<ul style="list-style-type: none"> จำนวน 2 สถานี ได้แก่ น้ำประปาบาดาลบ้านเหมืองแร่ และน้ำประปาบาดาลบ้านเหมืองใหม่ (รูปที่ 2) พนักงานทุกคนของโครงการ 	<ul style="list-style-type: none"> อย่างน้อยปีละ 2 ครั้ง ในช่วงเดือนมีนาคมหรือเมษายน จำนวน 1 ครั้ง และในช่วงเดือนพฤศจิกายนหรือธันวาคม จำนวน 1 ครั้ง ปีละ 1 ครั้ง 	3,000 บาท/ครั้ง	<ul style="list-style-type: none"> บริษัท สหชาติ เสรษฐกิจ จำกัด บริษัท สหชาติ เสรษฐกิจ จำกัด 	
6. การคมนาคม	<ul style="list-style-type: none"> ให้หมั่นตรวจสอบสภาพเส้นทางขนส่งให้สามารถใช้งานได้ดีอยู่เสมอ ถ้าบริเวณใดชำรุดต้องรีบซ่อมแซมทันที รวมทั้งดูแลรักษาป้ายสัญญาณจราจรให้อยู่ในสภาพใช้การได้ดีอย่างมีประสิทธิภาพอยู่เสมอ 	<ul style="list-style-type: none"> เส้นทางขนส่งแร่ของโครงการ 	<ul style="list-style-type: none"> เดือนละ 1 ครั้ง 	-	<ul style="list-style-type: none"> บริษัท สหชาติ เสรษฐกิจ จำกัด 	

หมายเหตุ : - ให้รายงานผลการตรวจวัดคุณภาพสิ่งแวดล้อมต่อสำนักงานนโยบายและแผนทรัพยากรธรรมชาติและสิ่งแวดล้อม และกรมอุตสาหกรรมพื้นฐานและการเหมืองแร่ ทราบทุกครั้ง
 - งบประมาณที่ระบุเป็นงบประมาณในปัจจุบันโดยคร่าวๆ อาจมีการเปลี่ยนแปลงได้ในอนาคต

จำนวน 16/22 หน้า
 ลงชื่อ  ผู้รับรอง





18 มี.ค. 2551

เอกสารแนบ 2

สำเนาประธานบัตร

112502



แบบแรก 5

ประทานบัตร

กระทรวงศึกษาธิการ ๓๒๒๕๓/๑๖๐๕๕
กระทรวงศึกษาธิการออกให้แก่..... นริศ สหชาติเศรษฐกิจ จำกัด..... อายุ..... ปี สัญชาติไทย.....
อยู่บ้านเลขที่..... ๒๕ อาคาร ๔ เหนือ..... ครอบครัว..... พหุโยธิน ๓.....
ถนน..... พหุโยธิน..... หมู่ที่..... ตำบล/แขวง..... สามแสนใน.....
จังหวัด..... พะเยา..... จังหวัด..... กรุงเทพมหานคร.....
เพื่อใช้ทำเหมือง (บนบก/ในทะเล)..... บนบก.....
อ. ตำบล..... พงษ์ทอง..... อ. เกอ..... นหนองบัว..... จังหวัด..... นครสวรรค์.....
มีอายุ..... ๑๐ ปี นับแต่วันที่..... ๑๖ เดือน..... สิงหาคม..... พ.ศ. ๒๕๕๖
และสิ้นสุดในวันที่..... ๑๕ เดือน..... สิงหาคม..... พ.ศ. ๒๕๖๖
เป็นเนื้อที่..... ๒๕๔ ไร่..... งาน..... ๔๕ ตารางวา

ภายในเขตที่กำหนดตามแผนที่แนบท้ายประทานบัตร โดยมีรายละเอียดกำหนดไว้ตามลำดับดังต่อไปนี้

- | | | |
|-----|--|---------------------|
| (1) | แผนที่แนบท้ายประทานบัตร | แสดงไว้ในลำดับที่ 1 |
| (2) | เงื่อนไขการอนุญาตประทานบัตร | แสดงไว้ในลำดับที่ 2 |
| (3) | แผนผังโครงการทำเหมือง | แสดงไว้ในลำดับที่ 3 |
| (4) | มาตรการป้องกันและแก้ไขผลกระทบต่อสิ่งแวดล้อม | แสดงไว้ในลำดับที่ 4 |
| (5) | การชำระค่าธรรมเนียมเพื่อใช้เนื้อที่ในการทำเหมืองประจำปี | แสดงไว้ในลำดับที่ 5 |
| (6) | การเพิ่มเติมชนิดของแร่ที่จะทำเหมือง
การเปลี่ยนแปลงวิธีการทำเหมือง
แผนผังโครงการทำเหมืองและเงื่อนไข | แสดงไว้ในลำดับที่ 6 |
| (7) | บันทึกการต่ออายุประทานบัตร | แสดงไว้ในลำดับที่ 7 |
| (8) | บันทึกการโอนประทานบัตร | แสดงไว้ในลำดับที่ 8 |
| (9) | บันทึกการหยุดการทำเหมือง | แสดงไว้ในลำดับที่ 9 |

ออกให้ ณ วันที่..... ๑๖ เดือน..... สิงหาคม..... พ.ศ. ๒๕๕๖

รัฐมนตรีว่าการกระทรวงศึกษาธิการ

ประทับตราประจำตำแหน่ง

แผนที่แบบทำนบประทานบัตรที่ ๑๒๒๕๓ 10/10/๕๕

สำรวจที่ ๑ ๒๕๕๖

ระวางที่ 5140 IV

๐.682600 เมตร

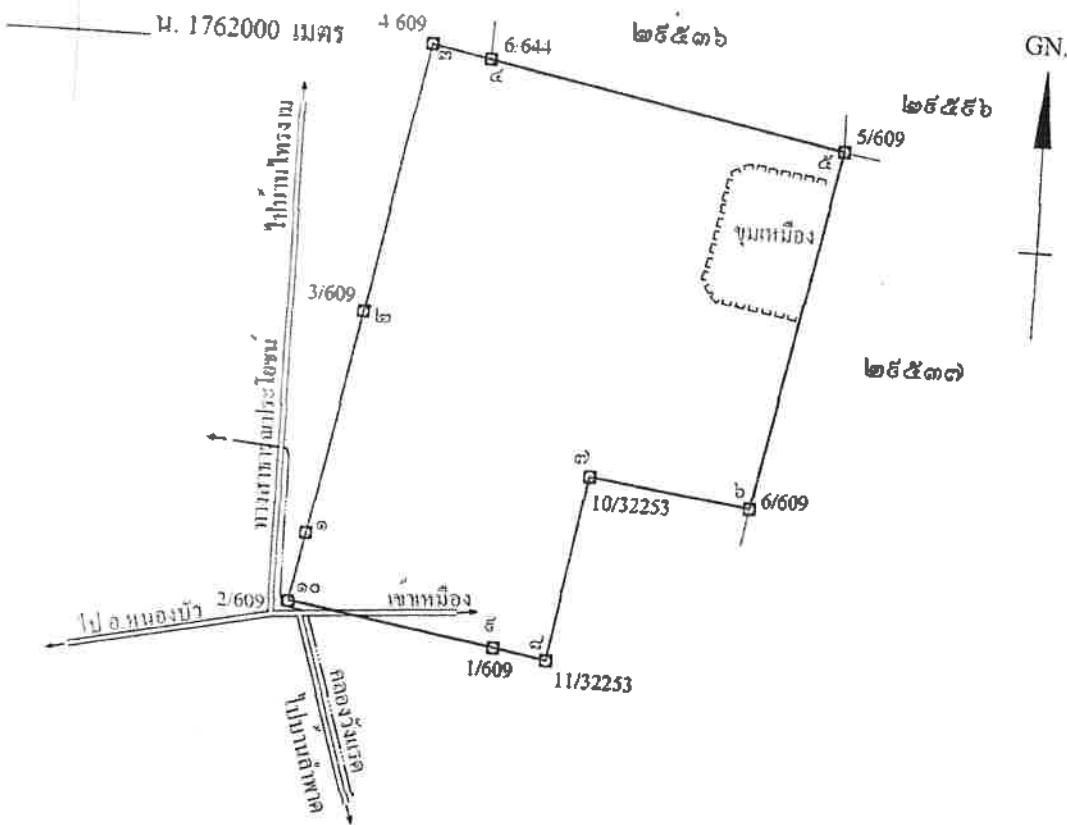

๒๕๕๕

ไร่

งาน

๕๕

ตารางวา

รวม ๑:๑๐๐๐๐

หมายเลข ๑ ถึงมุมหมายเลข ๒ ทิศ ๑๐ องศา ๕๕ ลิปดา ระยะ ๑๕๕ ๓๖๕ วา
 หมายเลข ๒ ถึงมุมหมายเลข ๓ ทิศ ๑๐ องศา ๕๕ ลิปดา ระยะ ๑๕๑ ๓๐๐ วา
 หมายเลข ๓ ถึงมุมหมายเลข ๔ ทิศ ๑๐๑ องศา ๒๓ ลิปดา ระยะ ๔๑ ๖๐๘ วา
 หมายเลข ๔ ถึงมุมหมายเลข ๕ ทิศ ๑๐๑ องศา ๒๑ ลิปดา ระยะ ๒๕๕ ๕๖๕ วา
 หมายเลข ๕ ถึงมุมหมายเลข ๖ ทิศ ๑๕๑ องศา ๒๕ ลิปดา ระยะ ๒๕๕ ๕๖๕ วา

เงื่อนไขในการออกประทานบัตร

ข้อ 1 ประทานบัตรจะต้องปฏิบัติตามเงื่อนไขในการออกประทานบัตรเกี่ยวกับเรื่องที่กำหนดไว้ ดังต่อไปนี้

ข้อ 1 : ชนิดแร่ที่ทำเหมืองและวิธีการทำเหมือง
ชนิดแร่โอปซิม โดยวิธีเหมืองหาบ

ข้อ 2 วันเปิดการทำเหมืองครั้งแรกหลังได้รับประทานบัตร
ต้องเปิดการทำเหมืองภายในเวลา 1 ปี นับตั้งแต่วันที่ได้รับประทานบัตร

ข้อ 3 การให้ความคุ้มครองแก่คนงานและความปลอดภัยแก่บุคคลภายนอกที่มีได้กำหนดไว้ในกฎกระทรวง
ต้องปฏิบัติตามมาตรการรักษาความปลอดภัยในเรื่องการรักษาความปลอดภัยในการทำเหมือง

สภาพของคนงาน ตามข้อ 6 แห่งแผนผังโครงการทำเหมืองแร่ แบบท้ายประทานบัตรฉบับนี้

ข้อ 4 การจัดการกับขุม หลุม ปล่อง น้ำขุ่นข้นหรือมูลดินทราย ที่เกิดจากการทำเหมืองแร่และแต่งแร่

ต้องดำเนินการปรับปรุงสภาพพื้นที่ทำเหมืองแล้ว ตามมาตรการที่กำหนดไว้ในข้อ 7 แห่งแผนผังโครงการ

แบบท้ายประทานบัตรฉบับนี้

ข้อ 5 การดำเนินการเพื่อป้องกันและแก้ไขผลกระทบสิ่งแวดล้อมและบำรุง

ต้องดำเนินการรับสภาพพื้นที่ที่เกิดจากการทำเหมืองแร่และการแต่งแร่ พร้อมควบคู่ไปกับ
แผนผังโครงการทำเหมืองแร่ แนบท้ายประทานบัตรฉบับนี้

ข้อ 6 มาตรการในการป้องกันและแก้ไขผลกระทบต่อสิ่งแวดล้อม

ต้องปฏิบัติตามเงื่อนไขและมาตรการป้องกันและแก้ไขผลกระทบต่อสิ่งแวดล้อมที่กำหนดไว้ใน
รายงานการวิเคราะห์ผลกระทบต่อสิ่งแวดล้อม และปฏิบัติตามมาตรการป้องกันและแก้ไขผลกระทบต่อสิ่งแวดล้อมที่กำหนดโดย
สำนักงานนโยบายและแผนทรัพยากรธรรมชาติและสิ่งแวดล้อม พร้อมทั้ง ปฏิบัติตามวิธีการทำเหมืองและแผนการทำเหมือง
ตามที่กำหนดไว้ในข้อ 4 แห่งแผนผังโครงการทำเหมืองแร่ แนบท้ายประทานบัตรฉบับนี้

และเงื่อนไขเกี่ยวกับเรื่องดังต่อไปนี้ด้วย ถ้ามี

ข้อ 7 การให้ผลประโยชน์พิเศษเพื่อประโยชน์แก่รัฐ

ต้องให้ผลประโยชน์พิเศษเพื่อประโยชน์แก่รัฐ ตามข้อตกลงการจ่ายผลประโยชน์พิเศษ
เพื่อประโยชน์แก่รัฐ แนบท้ายประทานบัตรฉบับนี้

ข้อ 8 การใช้ที่ดินในเขตเหมืองแร่

ข้อ 9 การทำเหมืองใกล้ทางหลวงหรือทางน้ำสาธารณะ

จะไม่ทำเหมืองใกล้ทางหลวงหรือทางน้ำสาธารณะประโยชน์ ภายในระยะ 50 เมตร
ตามบันทึกรับรองของผู้ขอ ฉบับลงวันที่ 26 พฤศจิกายน 2547

อมควบคุไปกั
านบัตรฉบับนี้

- ข้อ 10 การเข้าทำประโยชน์ในพื้นที่ป่าตามกฎหมายว่าด้วยป่าไม้
ผู้ถือประทานบัตรจะต้องได้รับอนุญาตให้เข้าทำประโยชน์ในพื้นที่ป่าไม้ก่อนทำเหมืองแร่
เงื่อนไขในการอนุญาตให้เข้าทำประโยชน์ในพื้นที่ป่าไม้

ไว้ใน

โดย

เหมือง

- ข้อ 11 เงื่อนไขพิเศษสำหรับประทานบัตรทำเหมืองในทะเลตาม มาตรา 45 แห่งพระราชบัญญัติแร่

ลำ

แผนที่แนบท้ายประทานบัตรที่..... ๒๙๕๓๖, ๑๕๐๙๑

คำขอที่..... ๖, ๒๕๓๗

ระหว่างที่ ๑๖๖๔ เห็นข้อ } ๖๔๔
๑๖๖๔ เห็นข้อ }

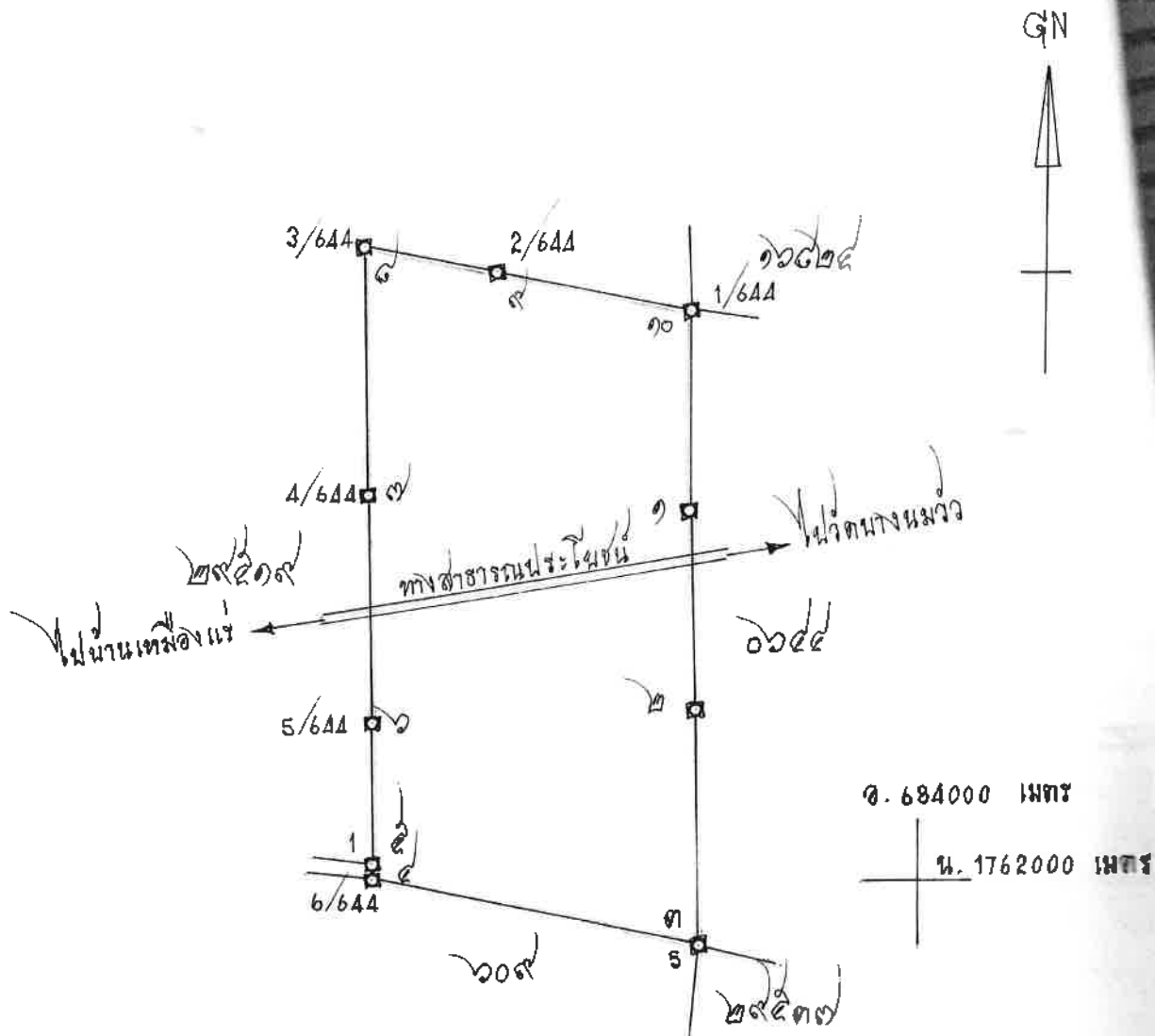

เนื้อที่..... ๒๙๖ ไร่..... งาน..... ตารางวา

มาตราส่วน..... ๑:๑๐,๐๐๐

จากมุมหมายเลข..... ๑.....	ถึงมุมหมายเลข..... ๒.....	ทิศ..... ๑๖๙.....	องศา..... ๐๙.....	ลิบดา..... ๑๕๐.....	ระยะ..... ๑๕๐.....	วา..... ๑๕๐.....
จากมุมหมายเลข..... ๒.....	ถึงมุมหมายเลข..... ๓.....	ทิศ..... ๑๖๙.....	องศา..... ๐๙.....	ลิบดา..... ๑๕๐.....	ระยะ..... ๑๕๐.....	วา..... ๑๕๐.....
จากมุมหมายเลข..... ๓.....	ถึงมุมหมายเลข..... ๔.....	ทิศ..... ๑๖๙.....	องศา..... ๐๙.....	ลิบดา..... ๑๕๐.....	ระยะ..... ๑๕๐.....	วา..... ๑๕๐.....
จากมุมหมายเลข..... ๔.....	ถึงมุมหมายเลข..... ๕.....	ทิศ..... ๑.....	องศา..... ๐๙.....	ลิบดา..... ๑๕๐.....	ระยะ..... ๑๕๐.....	วา..... ๑๕๐.....
จากมุมหมายเลข..... ๕.....	ถึงมุมหมายเลข..... ๖.....	ทิศ..... ๑.....	องศา..... ๐๙.....	ลิบดา..... ๑๕๐.....	ระยะ..... ๑๕๐.....	วา..... ๑๕๐.....

ลำดับที่ 1

[illegible]

ลายมือชื่อ.....ผู้เขียน

(นางสาว อะเมย์ดา..... อรัณมาศ.....)

ลายมือชื่อ.....ผู้แทน

(.....นามโรงเรียน.....เลขประจำ.....)

ลายมือชื่อ.....ผู้ตรวจ

(.....นางสาวพรวิภา.....เมธีธรรมานันท์.....)

ประธานบัตร

สายโมเดลที่กำหนดตามแผนที่แนบท้ายประกาศฉบับนี้ โดยมีรายละเอียดที่กำหนดไว้ตามลำดับดังต่อไปนี้

- | | | |
|-----|--|---------------------|
| (1) | แผนที่แนบท้ายประทานบัตร | แสดงไว้ในลำดับที่ 1 |
| (2) | เงื่อนไขการอนุญาตประทานบัตร | แสดงไว้ในลำดับที่ 2 |
| (3) | แผนผังโครงการทำเหมือง | แสดงไว้ในลำดับที่ 3 |
| (4) | มาตรการป้องกันและแก้ไขผลกระทบสิ่งแวดล้อม | แสดงไว้ในลำดับที่ 4 |
| (5) | การชำระค่าธรรมเนียมเพื่อใช้เนื้อที่
ในการทำเหมืองประจำปี | แสดงไว้ในลำดับที่ 5 |
| (6) | การเพิ่มเติมชนิดของแร่ที่จะทำเหมือง
การเปลี่ยนแปลงวิธีการทำเหมือง
แผนผังโครงการทำเหมืองและเงื่อนไข | แสดงไว้ในลำดับที่ 6 |
| (7) | บันทึกการต่ออายุประทานบัตร | แสดงไว้ในลำดับที่ 7 |
| (8) | บันทึกการโอนประทานบัตร | แสดงไว้ในลำดับที่ 8 |
| (9) | บันทึกการหยุดการทำเหมือง | แสดงไว้ในลำดับที่ 9 |

ออกให้ ณ วันที่ ๒๓ เดือน เมษายน พ.ศ. ๒๕๕๐



แผนที่แนบท้ายประทานบัตรที่ ๒๙๕๓๗, ๑๕๐๓๒

คำขอที่ ๗, ๒๕๓๗

ระหว่าง ๑๖๖๒ เทนอ ๑๕๐๓๒

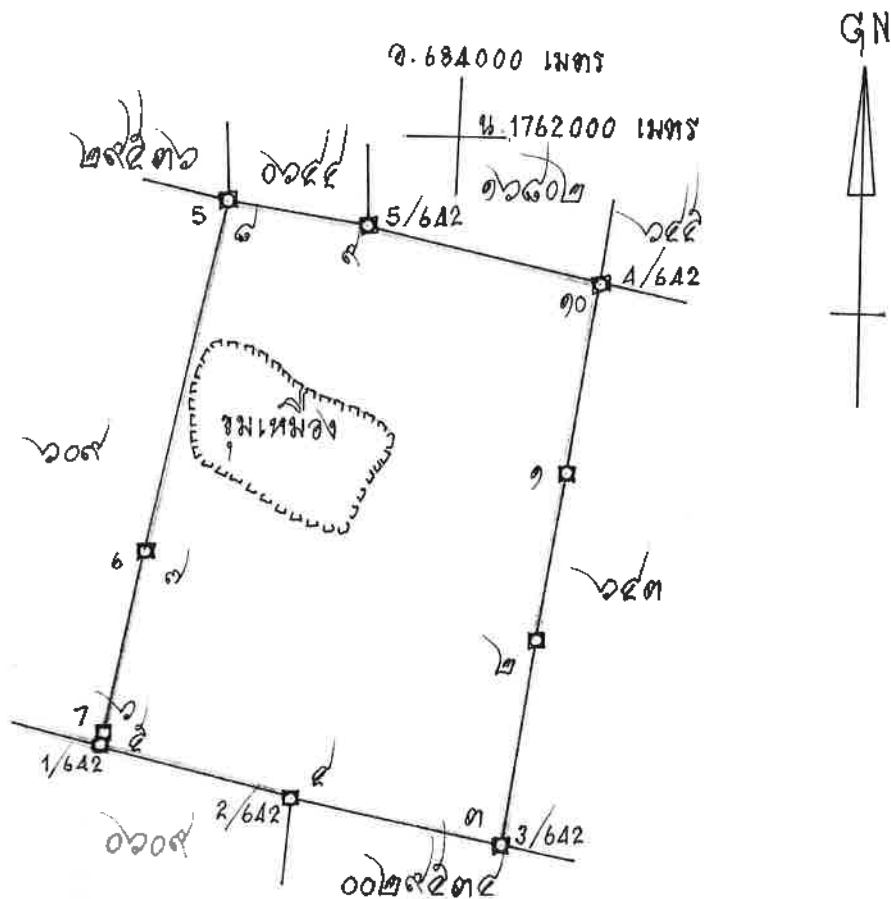

เนื้อที่ ๒๕๕ ไร่ งาน ๓๕ ตารางวา

มาตราส่วน ๑: ๑๐,๐๐๐

จากมุมหมายเลข ๑	ถึงมุมหมายเลข ๒	ทิศ ๑๕๕	องศา ๕๗	ลิบดา ๖๖๖	ระยะ ๑.๖๘๔	๒๐๐	วา
จากมุมหมายเลข ๒	ถึงมุมหมายเลข ๓	ทิศ ๑๕๖	องศา ๕๗	ลิบดา ๖๖๖	ระยะ ๑.๖๘๔	๒๐๐	วา
จากมุมหมายเลข ๓	ถึงมุมหมายเลข ๔	ทิศ ๑๕๗	องศา ๕๗	ลิบดา ๖๖๖	ระยะ ๑.๖๘๔	๒๐๐	วา
จากมุมหมายเลข ๔	ถึงมุมหมายเลข ๕	ทิศ ๑๕๘	องศา ๕๗	ลิบดา ๖๖๖	ระยะ ๑.๖๘๔	๒๐๐	วา
จากมุมหมายเลข ๕	ถึงมุมหมายเลข ๖	ทิศ ๑๕๙	องศา ๕๗	ลิบดา ๖๖๖	ระยะ ๑.๖๘๔	๒๐๐	วา

เอกสารแนบ

3

ภาพประกอบมาตรการป้องกันและแก้ไขผลกระทบ
สิ่งแวดล้อม และมาตรการติดตามตรวจสอบ
คุณภาพสิ่งแวดล้อม

รูปที่ 1 กล่องรับเรื่องราวร้องทุกข์ความเดือดร้อน



รูปที่ 2 หน้าเหมืองปัจจุบันของโครงการ



รูปที่ 3 การถมกลับพื้นที่ที่ผ่านการทำเหมือง



รูปที่ 4 ระบบป้องกันผลกระทบสิ่งแวดล้อมบริเวณโรงโม่บดและย่อยแร่ของโครงการ



อาคารปิดคลุมโรงโม่หิน



อาคารปิดคลุมยังรับหินใหญ่



ถังครอบปลายสายพานลำเลียง



หลังคาปิดคลุมสายพานลำเลียง



ระบบสเปรย์น้ำบริเวณยังรับหินใหญ่

รูปที่ 5 แนวต้นไม้บริเวณโรงโม่บดและย่อยแร่



รูปที่ 6 การฉีดพรมน้ำบริเวณพื้นที่โครงการและเส้นทางขนส่งแร่



รูปที่ 7 เส้นทางขนส่งแร่



รูปที่ 8 ป้ายจำกัดความเร็ว



รูปที่ 9 การปิดคลุมผ้าใบรถบรรทุก



รูปที่ 10 เครื่องส่งสัญญาณเตือนการระเบิด



รูปที่ 11 ป้ายเตือนเวลาระเบิดหน้าเหมือง



รูปที่ 12 แนวเขตเว้นไม่ทำเหมือง



รูปที่ 13 คั่นทำนบดินรอบพื้นที่ลานกองแร่



รูปที่ 14 ระบายน้ำรอบพื้นที่การทำเหมืองและพื้นที่ลานกองแร่



รูปที่ 15 บ่อดักตะกอน



รูปที่ 16 บ่อรับน้ำบริเวณต่ำสุดของหน้าเหมือง



รูปที่ 17 แนวต้นไม้บนคันทำนบดินรอบพื้นที่การทำเหมือง



รูปที่ 18 ป้ายเตือนระวังรถบรรทุกเข้า-ออก



รูปที่ 19 การสวมใส่อุปกรณ์ป้องกันอันตรายส่วนบุคคล



รูปที่ 20 การตรวจวัดคุณภาพอากาศ ระหว่างวันที่ 7-10 เมษายน 2566



โรงพยาบาลส่งเสริมสุขภาพตำบลบ้านเหมืองแร่



ชุมชนบ้านเหมืองใหม่

รูปที่ 21 การตรวจวัดทิศทางและความเร็วลม ระหว่างวันที่ 7-10 เมษายน 2566



โรงพยาบาลส่งเสริมสุขภาพตำบลบ้านเหมืองแร่

รูปที่ 22 การตรวจวัดค่าความทึบแสงบริเวณโรงโม่บดและย่อยแร่ วันที่ 7 เมษายน 2566



ปากโม่



สายพานลำเลียง



ตะแกรงคัดขนาด



ปลายสายพาน

รูปที่ 23 การตรวจวัดค่าความทึบแสงบริเวณโรงแต่งแร่ วันที่ 7 เมษายน 2566



ปากไม้



สายพานลำเลียง



ตะแกรงคัดขนาด



ปลายสายพาน

รูปที่ 24 การตรวจวัดระดับเสียง ระหว่างวันที่ 7-10 เมษายน 2566



โรงพยาบาลส่งเสริมสุขภาพตำบลบ้านหมืองแร่



ชุมชนบ้านหมืองใหม่

รูปที่ 25 การตรวจวัดคุณภาพน้ำใต้ดิน วันที่ 10 เมษายน 2566



น้ำประปาบาดาลบ้านหมืองแร่



น้ำประปาบาดาลบ้านหมืองใหม่

เอกสารแนบ 4

รายงานแผนและผลการดำเนินงาน
ด้านการฟื้นฟูพื้นที่ทำเหมือง

รายงานผลและแผนการดำเนินงานด้านการฟื้นฟูพื้นที่ทำเหมือง
ประจำปี พ.ศ. 2565

โครงการเหมืองแร่ใยหิน
ประทานบัตรที่ 32253/16045, 29536/15091, 29537/15092



จัดทำโดย



บริษัท สหชาติเศรษฐกิจ จำกัด



ที่ SS-ENV 005/256

สำเนา

เขียนที่.....บริษัท สหชาติเศรษฐกิจ จำกัด.....

เลขที่.....

วันที่..... 8..... เดือน มีนาคม..... พ.ศ. 2566.....

เรื่อง นำส่งรายงานแผนและผลการดำเนินงานด้านการฟื้นฟูพื้นที่ทำเหมือง

เรียน อธิบดีกรมอุตสาหกรรมพื้นฐานและการเหมืองแร่

- สิ่งที่ส่งมาด้วย 1.รายงานแผนและผลการดำเนินงานด้านการฟื้นฟูพื้นที่ทำเหมือง แปลงประทานบัตร 32253/16045 ร่วมแผนโครงการทำเหมืองเดียวกันกับประทานบัตรที่ 29536/15091 และ 29537/15092 จำนวน 1 เล่ม
- 2.รายงานแผนและผลการดำเนินงานด้านการฟื้นฟูพื้นที่ทำเหมือง แปลงประทานบัตร 16801/16428 ร่วมแผนโครงการทำเหมืองเดียวกันกับประทานบัตรที่ 29536/15091 และ 29596/15929 จำนวน 1 เล่ม
- 3.รายงานแผนและผลการดำเนินงานด้านการฟื้นฟูพื้นที่ทำเหมือง แปลงประทานบัตร 29538/15093, 29539/15094, 29540/15095 และ 29536/15091, 29537/15092 ร่วมแผนโครงการทำเหมืองเดียวกันกับประทานบัตรที่ 609/13081 จำนวน 1 เล่ม

เนื่องด้วย ตามข้อกำหนดในมาตรการป้องกันและแก้ไขผลกระทบสิ่งแวดล้อมและมาตรการติดตามตรวจสอบคุณภาพสิ่งแวดล้อม กำหนดให้บริษัทฯ จะต้องจัดทำรายงานรายงานแผนและผลการดำเนินงานด้านการฟื้นฟูพื้นที่ทำเหมือง ปีละ 1 ครั้ง

บัดนี้ บริษัทฯ ได้จัดทำรายงานแผนและผลการดำเนินงานด้านการฟื้นฟูพื้นที่ทำเหมืองประจำปี 2565 แล้วเสร็จเป็นที่เรียบร้อยแล้ว จึงขอส่งรายงานฯ ดังสิ่งที่ส่งมาด้วยรายการที่ 1-3 เพื่อให้กรมอุตสาหกรรมพื้นฐานและการเหมืองแร่ พิจารณาการดำเนินงานด้านการฟื้นฟูของบริษัทฯ ต่อไป

จึงเรียนมาเพื่อทราบและโปรดพิจารณา

ขอแสดงความนับถือ



ล

ผู้จัดการเหมืองแร่ บริษัท สหชาติเศรษฐกิจ จำกัด



บริษัท สหชาติเศรษฐกิจ จำกัด
SAHACHART SETHAKIT CO., LTD.

ที่ SS-ENV 006/2566

รับ ๕ พิชญ์โลก
เลขทะเบียนรับ...
วันที่... ๒๕๖๖
เวลา... ๑๗.๕๑ น.
สำเนา

เขียนที่... บริษัท สหชาติเศรษฐกิจ จำกัด

เลข

วันที่... ๘... เดือน... มีนาคม... พ.ศ. 2566..

เรื่อง นำส่งรายงานแผนและผลการดำเนินงานด้านการฟื้นฟูพื้นที่ที่ทำเหมือง

เรียน ผู้อำนวยการสำนักงานอุตสาหกรรมพื้นฐานและการเหมืองแร่ เขต 5 พิชญ์โลก

สิ่งที่ส่งมาด้วย 1.รายงานแผนและผลการดำเนินงานด้านการฟื้นฟูพื้นที่ที่ทำเหมือง แปลงประทานบัตร 32253/16045 ร่วมแผนโครงการทำเหมืองเดียวกันกับประทานบัตรที่ 29536/15091 และ 29537/15092 จำนวน 1 เล่ม

2.รายงานแผนและผลการดำเนินงานด้านการฟื้นฟูพื้นที่ที่ทำเหมือง แปลงประทานบัตร 16801/16428 ร่วมแผนโครงการทำเหมืองเดียวกันกับประทานบัตรที่ 29536/15091 และ 29596/15929 จำนวน 1 เล่ม

3.รายงานแผนและผลการดำเนินงานด้านการฟื้นฟูพื้นที่ที่ทำเหมือง แปลงประทานบัตร 29538/15093, 29539/15094, 29540/15095 และ 29536/15091, 29537/15092 ร่วมแผนโครงการทำเหมืองเดียวกันกับประทานบัตรที่ 609/13081 จำนวน 1 เล่ม

เนื่องด้วย ตามข้อกำหนดในมาตรการป้องกันและแก้ไขผลกระทบสิ่งแวดล้อมและมาตรการติดตามตรวจสอบคุณภาพสิ่งแวดล้อม กำหนดให้บริษัทฯ จะต้องจัดทำรายงานรายงานแผนและผลการดำเนินงานด้านการฟื้นฟูพื้นที่ที่ทำเหมือง ปีละ 1 ครั้ง

บัดนี้ บริษัทฯ ได้จัดทำรายงานแผนและผลการดำเนินงานด้านการฟื้นฟูพื้นที่ที่ทำเหมือง ประจำปี 2565 แล้วเสร็จเป็นที่เรียบร้อยแล้ว จึงขอส่งรายงานฯ ดังสิ่งที่ส่งมาด้วยรายการที่ 1-3 เพื่อให้สำนักงานอุตสาหกรรมพื้นฐานและการเหมืองแร่ เขต 5 พิชญ์โลก พิจารณาการดำเนินงานด้านการฟื้นฟูของบริษัทฯ ต่อไป

จึงเรียนมาเพื่อทราบและโปรดพิจารณา

ขอแสดงความนับถือ

ผู้จัดการเหมืองแร่ บริษัท สหชาติเศรษฐกิจ จำกัด



บริษัท สหชาติเศรษฐกิจ จำกัด
SAHACHART SETHAKIT CO., LTD.

ที่ SS-ENV 007/2566

สำเนา

เขียนที่.....บริษัท สหชาติเศรษฐกิจ จำกัด.....

เลขที่.....

วันที่.....เดือน มีนาคม.....พ.ศ. 2566

สำนักงานอุตสาหกรรมจังหวัดนครสวรรค์
รับที่.....๑๔๗๑
วันที่.....๑๐ มี.ค. ๒๕๖๖
เวลา.....๑๔.๒๕ น.

เรื่อง นำส่งรายงานแผนและผลการดำเนินงานด้านการฟื้นฟูพื้นที่ที่ทำเหมือง

เรียน อุตสาหกรรมจังหวัดนครสวรรค์

- สิ่งที่ส่งมาด้วย 1.รายงานแผนและผลการดำเนินงานด้านการฟื้นฟูพื้นที่ที่ทำเหมือง แปลงประทานบัตร 32253/16045 รวมแผนโครงการทำเหมืองเดียวกันกับประทานบัตรที่ 29536/15091 และ 29537/15092 จำนวน 1 เล่ม
- 2.รายงานแผนและผลการดำเนินงานด้านการฟื้นฟูพื้นที่ที่ทำเหมือง แปลงประทานบัตร 16801/16428 รวมแผนโครงการทำเหมืองเดียวกันกับประทานบัตรที่ 29536/15091 และ 29596/15929 จำนวน 1 เล่ม
- 3.รายงานแผนและผลการดำเนินงานด้านการฟื้นฟูพื้นที่ที่ทำเหมือง แปลงประทานบัตร 29538/15093, 29539/15094, 29540/15095 และ 29536/15091, 29537/15092 รวมแผนโครงการทำเหมืองเดียวกันกับประทานบัตรที่ 609/13081 จำนวน 1 เล่ม

เนื่องด้วย ตามข้อกำหนดในมาตรการป้องกันและแก้ไขผลกระทบสิ่งแวดล้อมและมาตรการติดตามตรวจสอบคุณภาพสิ่งแวดล้อม กำหนดให้บริษัทฯ จะต้องจัดทำรายงานรายงานแผนและผลการดำเนินงานด้านการฟื้นฟูพื้นที่ที่ทำเหมือง ปีละ 1 ครั้ง

บัดนี้ บริษัทฯ ได้จัดทำรายงานแผนและผลการดำเนินงานด้านการฟื้นฟูพื้นที่ที่ทำเหมือง ประจำปี 2565 แล้วเสร็จเป็นที่เรียบร้อยแล้ว จึงขอส่งรายงานฯ ดังสิ่งที่ส่งมาด้วยรายการที่ 1-3 เพื่อให้อุตสาหกรรมจังหวัดนครสวรรค์ พิจารณาการดำเนินงานด้านการฟื้นฟูของบริษัทฯ ต่อไป

จึงเรียนมาเพื่อทราบและโปรดพิจารณา

ขอแสดงความนับถือ



ผู้จัดการเหมืองแร่ บริษัท สหชาติเศรษฐกิจ จำกัด

ผู้ประสานงาน



รายงานแผนและผลการดำเนินงานด้านการฟื้นฟูพื้นที่ทำเหมือง
เสนอต่อกรมอุตสาหกรรมพื้นฐานและการเหมืองแร่ และ
สำนักงานนโยบายและแผนทรัพยากรธรรมชาติและสิ่งแวดล้อม

1. ความเป็นมาของโครงการ

สืบเนื่องจากหนังสือสำนักงานนโยบายและแผนทรัพยากรธรรมชาติและสิ่งแวดล้อม ที่ วว 0804/4472 ลงวันที่ 14 กันยายน 2538 และที่ ทส. 1009.2/2541 ลงวันที่ 31 มีนาคม 2551 โดยคณะกรรมการผู้ชำนาญการมีมติเห็นชอบรายงานการวิเคราะห์ผลกระทบสิ่งแวดล้อมโครงการเหมืองแร่ใยหินของบริษัท สหชาติเศรษฐกิจ จำกัด คำขอประทานบัตรที่ 1/2547 (หมายเลขประทานบัตรที่ 32253/16045) ร่วมแผนผังประทานบัตรที่ 29536/15091, 29537/15092 ซึ่งกำหนดให้ผู้อื่นคำขอประทานบัตรปฏิบัติตามมาตรการป้องกันและแก้ไขผลกระทบสิ่งแวดล้อมที่เสนอไว้ในรายงานฯ ให้รายงานผลการดำเนินการตามแผนการฟื้นฟูสภาพพื้นที่ทุก 1 ปี แก่สำนักงานนโยบายและแผนทรัพยากรธรรมชาติและสิ่งแวดล้อม และกรมอุตสาหกรรมพื้นฐานและการเหมืองแร่ เพื่อจะได้พิจารณาถึงความก้าวหน้าของโครงการในการปรับปรุงสภาพแวดล้อมตามรูปแบบรายงานที่กรมอุตสาหกรรมพื้นฐานและการเหมืองแร่กำหนด

2. ข้อมูลการทำเหมืองและการฟื้นฟูในปัจจุบัน

โครงการเหมืองแร่ใยหินของบริษัท สหชาติเศรษฐกิจ จำกัด ตั้งอยู่ที่ตำบลทุ่งทอง อำเภอหนองบัว จังหวัดนครสวรรค์ ดังรูปที่ 1 มีพื้นที่ 3 ประทานบัตร ปัจจุบันดำเนินการทำเหมือง 1 ประทานบัตร โดยมีรายละเอียดพื้นที่ดังนี้

- ประทานบัตรที่ 32253/16045 มีเนื้อที่ 254-0-45 ไร่ กำลังดำเนินการทำเหมือง (ดังเอกสารแนบ 1)
- ประทานบัตรที่ 29536/15091 มีเนื้อที่ 296-1-93 ไร่ อยู่ระหว่างการขอต่ออายุประทานบัตร (ดังเอกสารแนบ 2)
- ประทานบัตรที่ 29537/15092 มีเนื้อที่ 288-0-34 ไร่ อยู่ระหว่างการขอต่ออายุประทานบัตร (ดังเอกสารแนบ 3)

โดยทางบริษัทฯ ได้ดำเนินการทำเหมืองตามมาตรการป้องกันและแก้ไขผลกระทบสิ่งแวดล้อม และมาตรการติดตามตรวจสอบคุณภาพสิ่งแวดล้อมกำหนด อย่างเคร่งครัด

เอกสารแนบ

1

แบบรายงานแผนและผลการดำเนินงานด้านการฟื้นฟู
พื้นที่ทำเหมืองประทานบัตรที่ 32253/16045



พร. 233

รายงานแผนและผลการดำเนินงานด้านการฟื้นฟูพื้นที่ที่ทำเหมือง
เสนอต่อกรมอุตสาหกรรมพื้นฐานและการเหมืองแร่ และ
สำนักงานนโยบายและแผนทรัพยากรธรรมชาติและสิ่งแวดล้อม

การรายงานครั้ง 1/2565 วันที่.....เดือน.....พฤษภาคม.....พ.ศ. 2566

1. ข้อมูลประทานบัตร

ชื่อผู้ถือประทานบัตร..... บริษัท สหชาติเศรษฐกิจ จำกัด.....
ผู้รับช่วงการทำเหมือง.....
หมายเลขประทานบัตร..... 32253/16045..... หมายเลขคำขอประทานบัตรเดิม..... 1/2547.....
ที่ตั้ง ตำบล.....ทุ่งทอง.....อำเภอ.....หนองบัว.....จังหวัด.....นครสวรรค์.....
ชนิดแร่.....ยิปซัม.....วิธีการทำเหมือง.....เหมืองเปิด.....
อายุประทานบัตร.....10.....ปี เริ่มตั้งแต่ 16 สิงหาคม 2556.....วันสิ้นสุดอายุ.....15 สิงหาคม 2566.....
เนื้อที่ประทานบัตรทั้งหมด.....245-0-45.....ไร่ โดยกรรมสิทธิ์ที่ดินมีดังนี้
☐ ที่กรรมสิทธิ์ (ระบุประเภท เช่น โฉนด, นส.๓ก., นส.๓ ฯลฯ).....ไร่
☒ ที่รัฐ (ระบุประเภท เช่น ป่าสงวน, สปก.).....ป่าสงวนเขาสูง-เขาพระ จำนวน 245-0-45.....ไร่
☐ อื่น ๆ (ระบุ).....ไร่

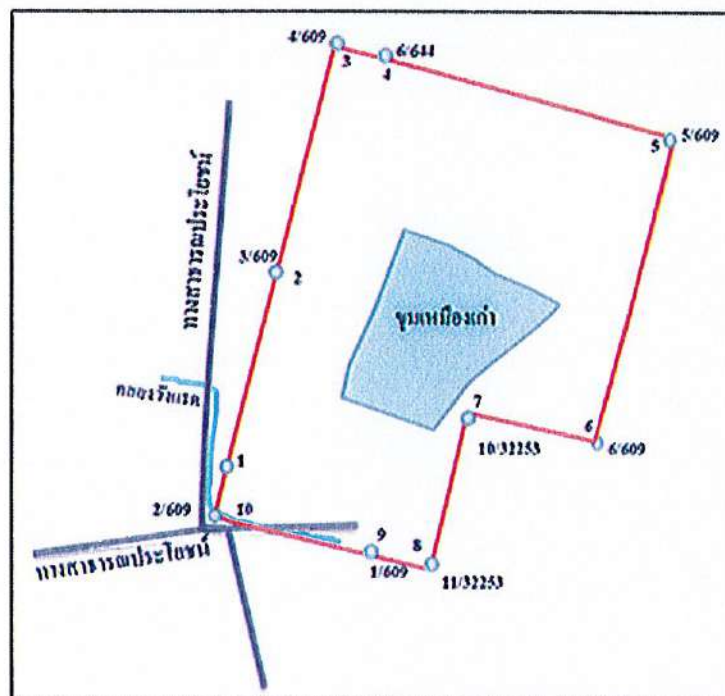

รูปที่ 1 แผนผังประทานบัตร 32253/16045 ร่วมแผนผัง
เดียวกันกับประทานบัตรที่ 29536/15096 และ 29537/15092

2. ข้อมูลการทำเหมืองปัจจุบัน

สภาพปัจจุบัน

☒ เปิดการทำเหมือง☐ หยุดการทำเหมือง

พื้นที่ที่ใช้ในการทำเหมืองและกิจกรรมเกี่ยวเนื่องทั้งหมดในปัจจุบัน..... 81-1-45.....ไร่

จำนวนหน้าเหมือง/บ่อเหมืองปัจจุบัน..... 1.....แห่ง

ขนาด (ระบุขนาดแต่ละแห่งตามลำดับ..... 81-1-45.....ไร่

พื้นที่เก็บกองเปลือกดินและเศษหิน..... -..... แห่ง

ขนาด (ระบุขนาดแต่ละแห่งตามลำดับ..... -.....ไร่

พื้นที่โรงแต่งแร่/สำนักงาน/บ้านพัก/ ฯลฯ รวม..... 36-2-24.....ไร่

จำนวนขุมเหมืองที่ไม่ใช้ทำเหมืองแล้ว..... 1.....แห่ง ขนาด... 24-1-56...ไร่ ลึก..... 30.....เมตร

พื้นที่ที่ผ่านการทำเหมืองแล้ว..... 81-1-45.....ไร่ พื้นที่ที่ทำการฟื้นฟูแล้ว..... 12-3-00.....ไร่

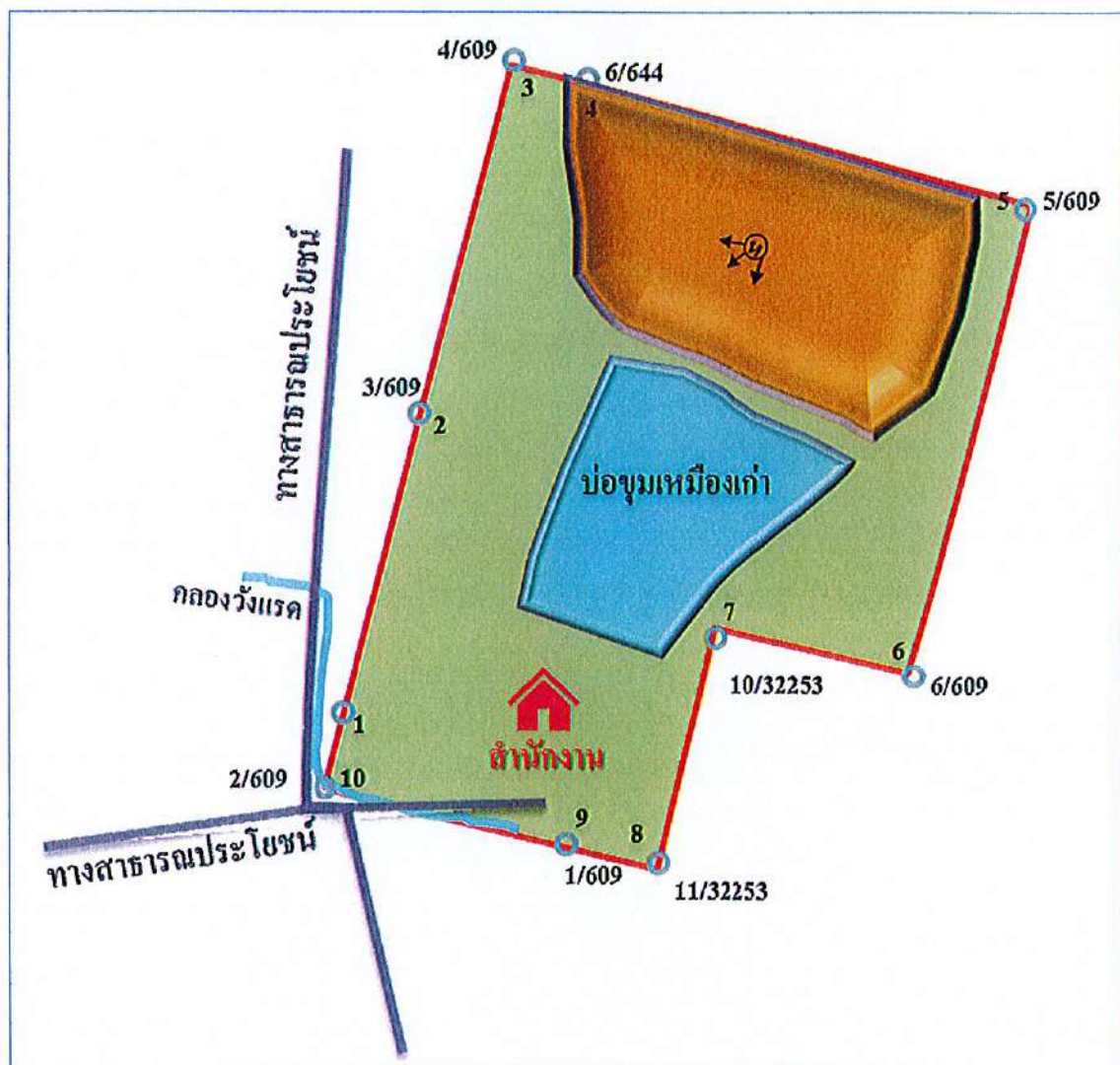

รูปที่ 2 แผนผังการทำเหมืองในปัจจุบัน

3. รูปแบบการใช้ประโยชน์ที่ดินภายหลังสิ้นสุดการทำเหมือง (พร้อมแนบแบบแผนผังการฟื้นฟูพื้นที่ในภาพรวม ซึ่งสอดคล้องกับแผนผังโครงการทำเหมือง โดยเฉพาะครั้งแรกของการรายงาน และ ทุกครั้งที่มีการเปลี่ยนแปลง รูปแบบการใช้พื้นที่สุดท้าย)

☒ พัฒนาเป็นแหล่งน้ำสาธารณะ

☐ พัฒนาเป็นทุ่งหญ้าธรรมชาติ/ทุ่งหญ้าเลี้ยงสัตว์

☐ พัฒนาเป็นพื้นที่เกษตรกรรม

☒ ปลูกสร้างสวนป่า

อื่น ๆ (ระบุ) เมื่อสิ้นสุดการทำเหมืองจะทำการปรับปรุงหน้าเหมืองให้เกิดความปลอดภัย
..... และทำการปลูกต้นไม้พร้อมกับพืชคลุมดิน เป็นสวนป่าชุมชน ส่วนบริเวณ
..... บ่อเหมืองจะพัฒนาให้เป็นแหล่งกักเก็บน้ำเพื่อประโยชน์ของเกษตรกร
..... บริเวณใกล้เคียงต่อไปต่อไป



รูปที่ 3 แผนผังการใช้ประโยชน์ที่ดินภายหลังสิ้นสุดการทำเหมือง

4. ผลการดำเนินการในช่วง 1 ปีที่ผ่านมา (พร้อมแนบแบบแผนผังแสดงพื้นที่ดำเนินการปรับปรุงและฟื้นฟูสภาพพื้นที่ที่ใช้ทำเหมือง และภาพถ่ายการดำเนินงาน)

☒ การปรับปรุงสภาพและฟื้นฟูพื้นที่บริเวณหน้าเหมือง

จำนวน.....1.....แห่ง เนื้อที่.....19-3-28.....ไร่

วิธีดำเนินการ (ให้อธิบายลักษณะของหน้าเหมือง, ความปลอดภัย).....ปรับปรุงหน้าเหมือง.....

ควบคู่ไปกับการทำเหมือง ลักษณะเป็นชั้นบันได มีความลาดชัน และความสูงเป็นไปตามที่มาตรการ

ในรายงานป้องกันและแก้ไขผลกระทบสิ่งแวดล้อมกำหนด

- ☐ การปรับสภาพและพื้นที่ปลูกองเก็บเปลือกดินและเศษหิน
จำนวน.....-.....แห่ง เนื้อที่.....-.....ไร่
วิธีดำเนินการ
- ☒ การปรับสภาพและพื้นที่พุ่มเมืองที่ไม่ใช้ในการทำเหมืองแล้ว
จำนวน.....1.....แห่ง ขนาดกxย(ขล).....78 x 187 x (30).....เมตร
วิธีดำเนินการ.....ถมดินกลับ.....
- ☐ การปรับสภาพและพื้นที่พุ่มระบบป้องกันการชะล้างตะกอนดินจากบริเวณหน้าเหมือง ที่เก็บกองเปลือกดิน/เศษหิน และบริเวณอื่น ๆ อาทิเช่น คันทำนบดินและคูระบายน้ำและบ่อดักตะกอน
จำนวน.....-.....แห่ง ขนาด (กxยxล).....-.....เมตร
วิธีดำเนินการ
- ☒ การปลูกต้นไม้ระหว่างพื้นที่ว่างทั่วไปในเขตพื้นที่ประทานบัตร รวมเนื้อที่.....31-2-64.....ไร่
วิธีดำเนินการปลูกต้นไม้ยืนต้นโตเร็ว.....
- ☐ การปรับสภาพและพื้นที่พุ่มพื้นที่บริเวณโรงแต่งแร่/โรงโม่หิน เนื้อที่.....-.....ไร่
วิธีดำเนินการ
- ☐ การปรับสภาพและพื้นที่พุ่มพื้นที่บริเวณสำนักงาน/บ้านพัก เนื้อที่.....-.....ไร่
วิธีดำเนินการ.....
งบประมาณดำเนินงานทั้งหมดโดยประมาณ.....50,000.....บาท



รูปที่ 4 แผนผังแสดงพื้นที่ดำเนินการปรับปรุงและฟื้นฟู ในช่วง 1 ที่ผ่านมา

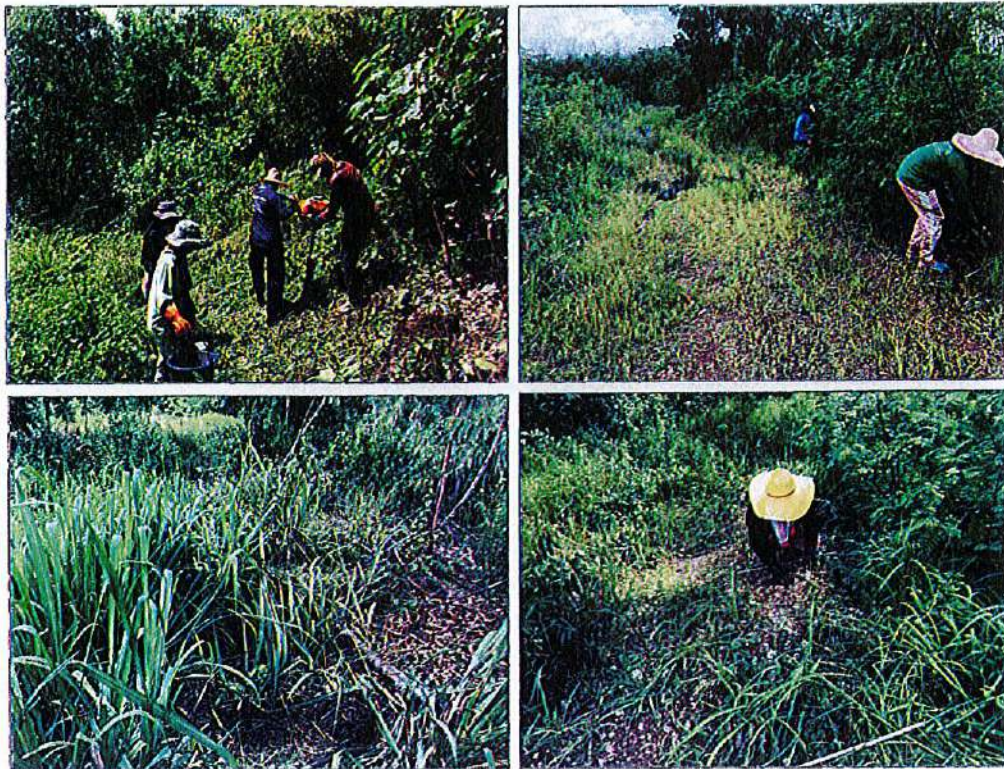

รูปที่ 5 รูปภาพการปลูกต้นไม้อินฟู

5. แผนการดำเนินงานในช่วง 1 ปีข้างหน้า

5.1 แผนการดำเนินงานที่จะจัดทำในช่วง 1 ปีข้างหน้า (พร้อมแนบแผนผังแสดงตำแหน่งที่จะดำเนินการใน 1 ปีข้างหน้า)

- ☒ การปรับสภาพและฟื้นฟูพื้นที่บริเวณหน้าเหมือง

จำนวน.....1.....แห่ง เนื้อที่.....9-1-28.....ไร่

วิธีดำเนินการ ...ปรับสภาพของหน้าเหมือง ควบคู่ไปกับการทำเหมือง โดยทำหน้าเหมืองใน

ลักษณะชั้นบันไดขนาดความสูงและความลาดชันตามมาตรการในรายงานป้องกันและแก้ไข

ผลกระทบด้านสิ่งแวดล้อมกำหนด

- ☐ การปรับสภาพและฟื้นฟูกองเก็บเปลือกดินและเศษหิน

จำนวน.....-.....แห่ง เนื้อที่.....-.....ไร่

วิธีดำเนินการ-

- ☒ การปรับสภาพและฟื้นฟูชุมชนเหมืองที่ไม่ใช้ในการทำเหมืองแล้ว

จำนวน.....1.....แห่ง ขนาด (กxยxล).....550x250x30.....เมตร

วิธีดำเนินการ ...ถมดินกลับ พื้นที่ที่ไม่ใช้ทำเหมือง

- ☐ การปรับสภาพและฟื้นฟูระบบป้องกันการชะล้างตะกอนดินจากบริเวณหน้าเหมือง ที่เก็บกอง

เปลือกดิน/เศษหิน และบริเวณอื่น ๆ อาทิเช่น คันทำนบดินและคูระบายน้ำและบ่อดักตะกอน

จำนวน.....-.....แห่ง ขนาด (กxยxล).....-.....เมตร

วิธีดำเนินการ-

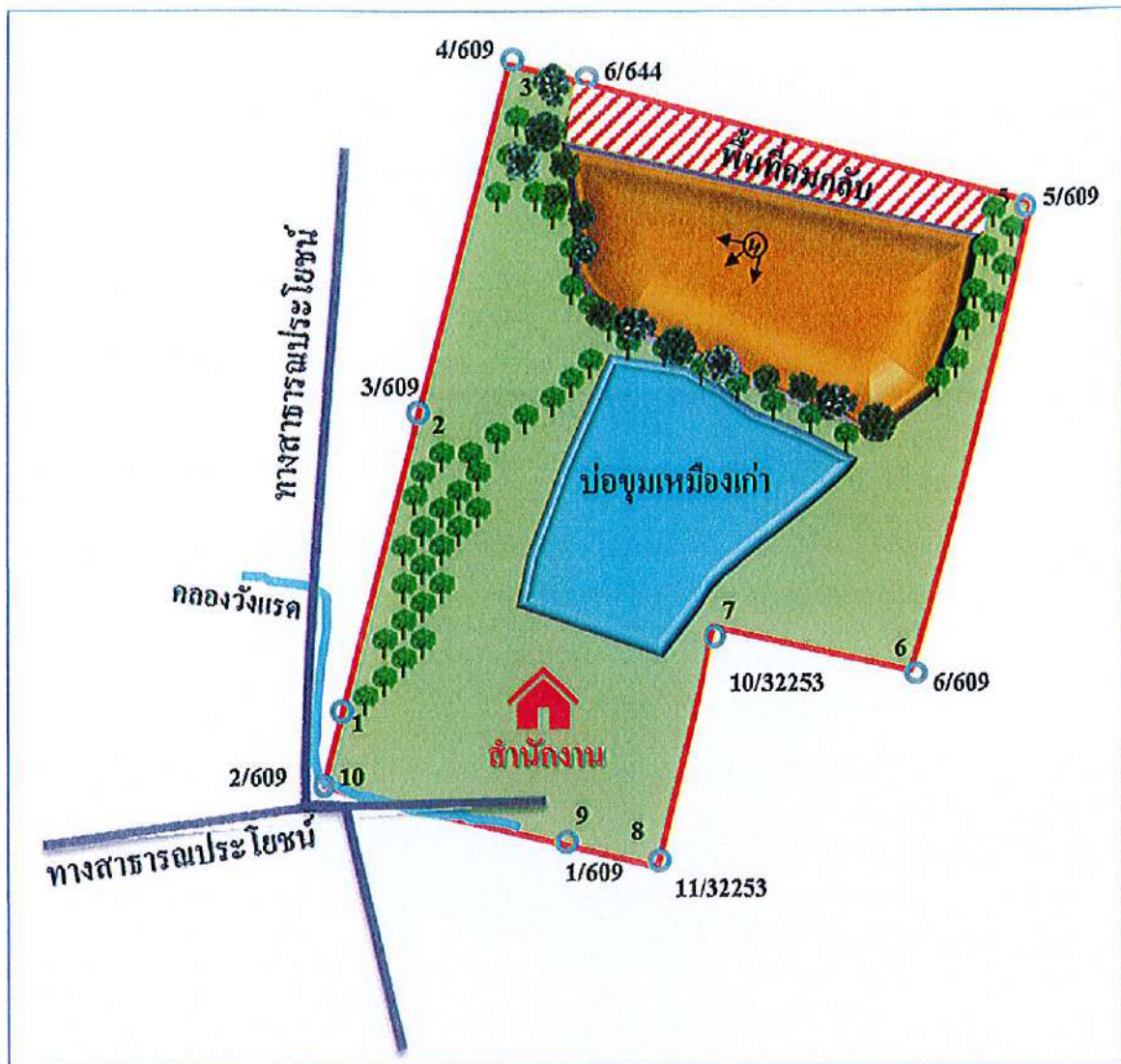

รูปที่ 6 แผนพื้นที่ใน 1 ปีข้างหน้า

- ☒ การปลูกต้นไม้ระหว่างพื้นที่ว่างทั่วไปในเขตพื้นที่ประจวบคีรีขันธ์ รวมเนื้อที่..... 17 - 2 - 0ไร่
วิธีดำเนินการ ปลูกต้นไม้ได้เร็ว
- ☐ การปรับปรุงสภาพและฟื้นฟูพื้นที่บริเวณโรงแต่งแร่/โรงโม่หิน เนื้อที่..... -ไร่
วิธีดำเนินการ -
- ☐ การปรับปรุงสภาพและฟื้นฟูพื้นที่บริเวณสำนักงาน/บ้านพัก เนื้อที่..... -ไร่
วิธีดำเนินการ..... -

5.2 การจัดเตรียมงบประมาณ

งบประมาณสำหรับดำเนินงานตามแผนงาน..... 50,000บาท
งบประมาณสำหรับการบำรุงรักษาพื้นที่ที่ฟื้นฟูแล้ว..... 20,000บาท

ปัญหาและอุปสรรคที่ต้องการความช่วยเหลือ/สนับสนุนจากกรมอุตสาหกรรมพื้นฐานและการเหมืองแร่
และหรือส่วนราชการอื่นๆ

วิธีดำเนินการ

(ลงชื่อ)

(.....)

ตำแหน่ง.....หัวหน้าแผนกสิ่งแวดล้อม.....ผู้จัดทำรายงาน

รับรองข้อมูลถูกต้องและเห็นชอบกับแผนการดำเนินการ

(ลงชื่อ)

ตำแหน่ง.....วิศวกรควบคุม.....

ใบอนุญาตประกอบวิชาชีพวิศวกรรมควบคุม
Thai Professional Engineering License

ชื่อ/นามสกุล
Title/Name
Surname

License No. Member No. 570

ระดับ วิศวกร สาขาเหมืองแร่ งานเหมืองแร่
Level Professional Eng. Discipline Mining Eng. MN.

วันออก 15 มิ.ย. 2562 วันหมดอายุ 14 มิ.ย. 2567
Date of Issue 15 Jun. 2019 Date of Expiry 14 Jun. 2024

President

ประธานสภาวิศวกร ประจำปี 2565

เอกสารแนบ

2

แบบรายงานแผนและผลการดำเนินงานด้านการฟื้นฟู
พื้นที่ทำเหมืองประทานบัตรที่ 29536/15091



พร. 233

รายงานแผนและผลการดำเนินงานด้านการฟื้นฟูพื้นที่ที่ทำเหมือง
เสนอต่อกรมอุตสาหกรรมพื้นฐานและการเหมืองแร่ และ
สำนักงานนโยบายและแผนทรัพยากรธรรมชาติและสิ่งแวดล้อม

การรายงานครั้ง 1/2565 วันที่ เดือน กุมภาพันธ์ พ.ศ. 2566

1. ข้อมูลประทานบัตร

ชื่อผู้ถือประทานบัตร บริษัท สหชาติเศรษฐกิจ จำกัด
ผู้รับช่วงการทำเหมือง
หมายเลขประทานบัตร 29536/15091 หมายเลขคำขอประทานบัตรเดิม 6/2537
ที่ตั้ง ตำบล ห้วยทอง อำเภอ หนองบัว จังหวัด นครสวรรค์
ชนิดแร่ ยิปซัมและแอนไฮไดรต์ วิธีการทำเหมือง เหมืองเปิด
อายุประทานบัตร 25 ปี เริ่มตั้งแต่ 27 เมษายน 2540 วันสิ้นอายุ 26 เมษายน 2565
เนื้อที่ประทานบัตรทั้งหมด 296 - 1 - 93 ไร่ โดยกรรมสิทธิ์ที่ดินมีดังนี้
☐ ที่กรรมสิทธิ์ (ระบุประเภท เช่น โฉนด, นส.๓ก., นส.๓ ฯลฯ) ไร่
☒ ที่รัฐ (ระบุประเภท เช่น ป่าสงวน, สปก.) ป่าสงวนเขาสูง-เขาพระ จำนวน 296 - 1 - 93 ไร่
☐ อื่น ๆ (ระบุ) ไร่

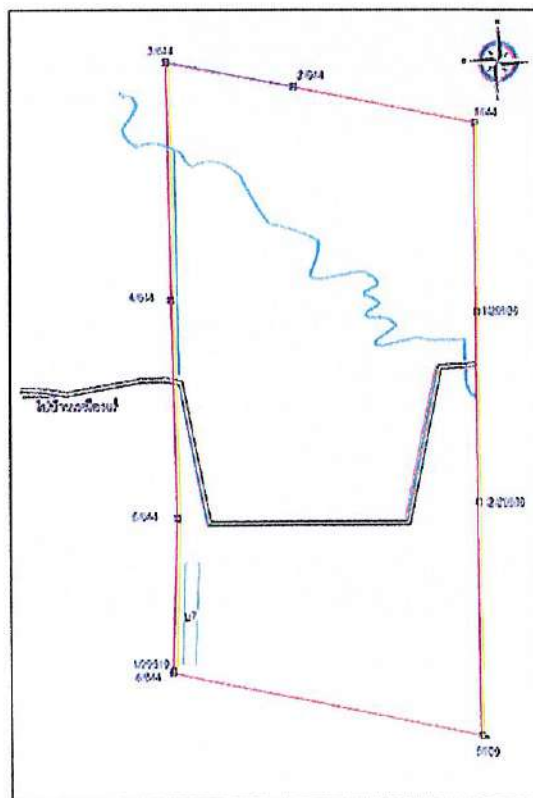

รูปที่ 1 แผนที่พื้นที่ประทานบัตรที่ 29536/15096

2. ข้อมูลการทำเหมืองปัจจุบัน

สภาพปัจจุบัน

☐ เปิดการทำเหมือง☒ หยุดการทำเหมือง

อยู่ระหว่างขุดต่ออายุประทานบัตร

พื้นที่ที่ใช้ในการทำเหมืองและกิจกรรมเกี่ยวเนื่องทั้งหมดในปัจจุบัน.....ไร่

69 - 3 - 10

จำนวนหน้าเหมือง/บ่อเหมืองปัจจุบัน.....1.....แห่ง

ขนาด (ระบุขนาดแต่ละแห่งตามลำดับ.....ไร่

69 - 3 - 10

พื้นที่เก็บกองเปลือกดินและเศษหิน.....-.....แห่ง

ขนาด (ระบุขนาดแต่ละแห่งตามลำดับ.....ไร่

-

พื้นที่โรงแต่งแร่/สำนักงาน/บ้านพัก/ ฯลฯ รวม.....ไร่

-

จำนวนขุมเหมืองที่ไม่ใช่ทำเหมืองแล้ว.....-.....แห่ง ขนาด.....ไร่ ลึก.....เมตร

-

พื้นที่ที่ผ่านการทำเหมืองแล้ว.....ไร่ พื้นที่ที่ทำการฟื้นฟูแล้ว.....ไร่

41-2-35

28 - 0 - 75

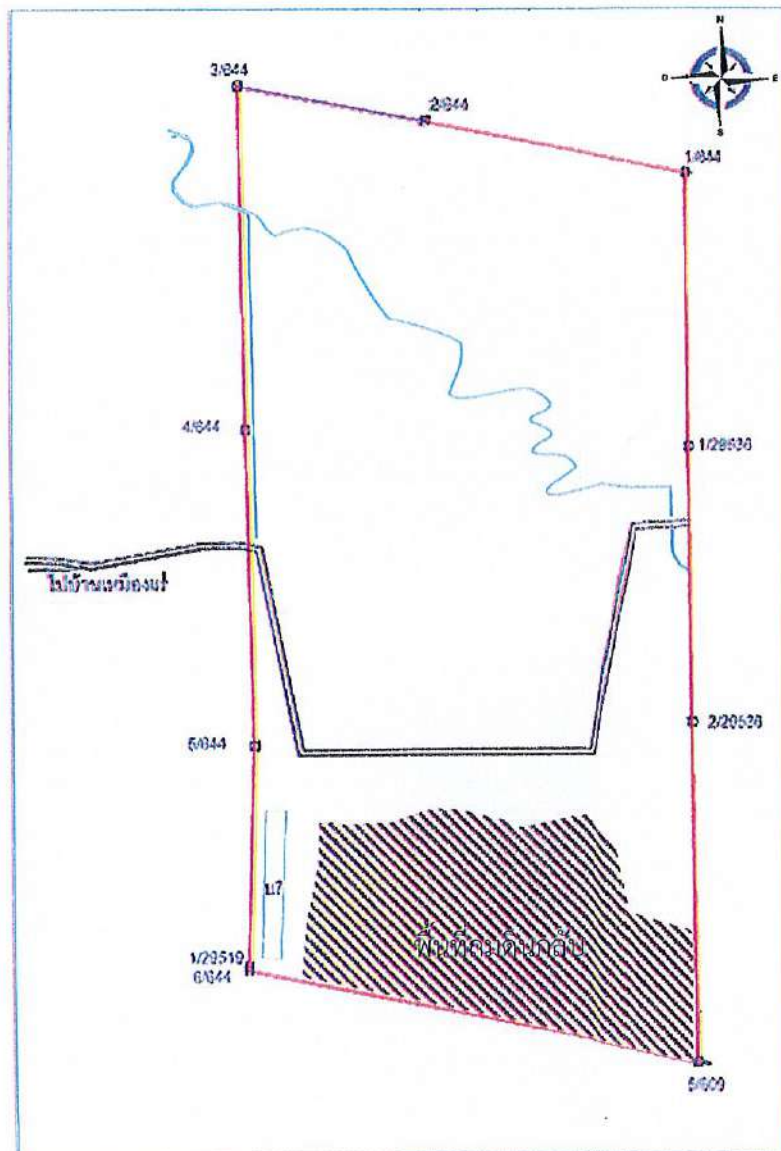

รูปที่ 2 แผนผังบ่อเหมืองในปัจจุบัน

3. รูปแบบการใช้ประโยชน์ที่ดินภายหลังสิ้นสุดการทำเหมือง (พร้อมแนบแบบแผนผังการฟื้นฟูพื้นที่ในภาพรวม ซึ่งสอดคล้องกับแผนผังโครงการทำเหมือง โดยเฉพาะครั้งแรกของการรายงาน และทุกครั้งที่มีการเปลี่ยนแปลงรูปแบบการใช้พื้นที่สุดท้าย)

☒ พัฒนาเป็นแหล่งน้ำสาธารณะ

☐ พัฒนาเป็นทุ่งหญ้าธรรมชาติ/ทุ่งหญ้าเลี้ยงสัตว์

☐ พัฒนาเป็นพื้นที่เกษตรกรรม

☒ ปลูกสร้างสวนป่า

อื่น ๆ (ระบุ)..... เมื่อสิ้นสุดการทำเหมืองจะทำการปรับปรุงหน้าเหมืองให้เกิดความปลอดภัย
และทำการปลูกต้นไม้พร้อมกับพืชคลุมดิน เป็นสวนป่าชุมชน ส่วนบริเวณ
บ่อเหมืองจะพัฒนาให้เป็นแหล่งกักเก็บน้ำ เพื่อประโยชน์ของเกษตรกรรมบริเวณ
ใกล้เคียงต่อไปต่อไป



รูปที่ 3 แผนผังการใช้ประโยชน์ที่ดินภายหลังสิ้นสุดการทำเหมือง

4. ผลการดำเนินการในช่วง 1 ปีที่ผ่านมา (พร้อมแนบแผนผังแสดงพื้นที่ดำเนินการปรับปรุงและฟื้นฟูสภาพพื้นที่ที่ใช้ทำเหมือง และภาพถ่ายการดำเนินงาน)

- ☐ การปรับสภาพและฟื้นฟูพื้นที่บริเวณหน้าเหมือง
จำนวน.....แห่ง เนื้อที่.....ไร่
วิธีดำเนินการ (ให้อธิบายลักษณะของหน้าเหมือง, ความปลอดภัย).....
- ☐ การปรับสภาพและฟื้นฟูกองเก็บเปลือกดินและเศษหิน
จำนวน.....แห่ง เนื้อที่.....ไร่
วิธีดำเนินการ
- ☒ การปรับสภาพและฟื้นฟูชุมชนเหมืองที่ไม่ใช้ในการทำเหมืองแล้ว
จำนวน.....1.....แห่ง ขนาดกxย(ขล).....207 x 101 (x 15).....เมตร
วิธีดำเนินการ...นำดินถมกลับพื้นที่ที่ไม่ใช้ทำเหมืองแล้วพร้อมปรับสภาพพื้นที่ให้มีความปลอดภัย
ตามมาตรการรายงานป้องกันและแก้ไขผลกระทบต่อสิ่งแวดล้อม และรื้อดำเนินการปลูกต้นไม้
ยืนต้นโตเร็วและพืชคลุมดินในขั้นต่อไป.....
- ☐ การปรับสภาพและฟื้นฟูระบบป้องกันการชะล้างตะกอนดินจากบริเวณหน้าเหมือง ที่เก็บกอง
เปลือกดิน/เศษหิน และบริเวณอื่น ๆ อาทิเช่น คันทำนบดินและคูระบายน้ำและบ่อดักตะกอน
จำนวน.....แห่ง ขนาด (กxยxล).....เมตร
วิธีดำเนินการ
- ☐ การปลูกต้นไม้ระหว่างพื้นที่ว่างทั่วไปในเขตพื้นที่ประทานบัตร รวมเนื้อที่...0 - 0 - 50...ไร่
วิธีดำเนินการปลูกต้นไม้ยืนต้นโตเร็ว เสริมแนว Buffer Zone ด้านทิศตะวันตก.....
- ☐ การปรับสภาพและฟื้นฟูพื้นที่บริเวณโรงแต่งแร่/โรงโม่หิน เนื้อที่.....ไร่
วิธีดำเนินการ

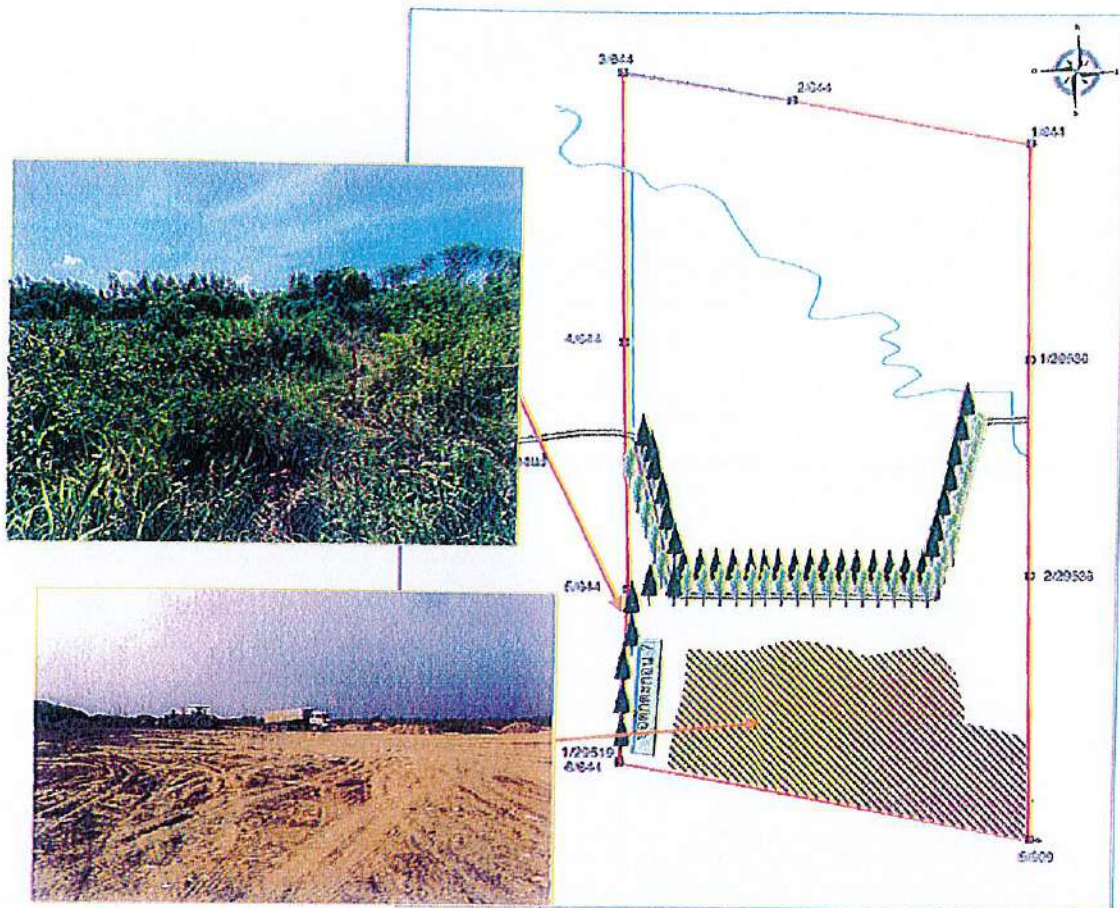

รูปที่ 4 แผนผังแสดงพื้นที่ดำเนินการฟื้นฟูในช่วง 1 ปีที่ผ่านมา

- ☐ การปรับสภาพและฟื้นฟูพื้นที่บริเวณสำนักงาน/บ้านพัก เนื้อที่.....ไร่
 วิธีดำเนินการ.....
 งบประมาณดำเนินงานทั้งหมดโดยประมาณ.....10,000.....บาท

5. แผนการดำเนินงานในช่วง 1 ปีข้างหน้า

5.1 แผนการดำเนินงานที่จะจัดทำในช่วง ปีข้างหน้า (พร้อมแนบแผนผังแสดงตำแหน่งที่จะดำเนินการใน 1 ปีข้างหน้า)

- ☐ การปรับสภาพและฟื้นฟูพื้นที่บริเวณหน้าเหมือง
 จำนวน.....แห่ง เนื้อที่.....ไร่
 วิธีดำเนินการ
- ☐ การปรับสภาพและฟื้นฟูกองเก็บเปลือกดินและเศษหิน
 จำนวน.....แห่ง เนื้อที่.....ไร่
 วิธีดำเนินการ
- ☒ การปรับสภาพและฟื้นฟูชุมชนเมืองที่ไม่ใช้ในการทำเหมืองแล้ว
 จำนวน.....1.....แห่ง ขนาด (กxยxล).....128x220x30.....เมตร
 วิธีดำเนินการถมดินกลับ พื้นที่ที่ไม่ใช้ทำเหมือง.....

- ☐ การปรับสภาพและฟื้นฟูระบบป้องกันการชะล้างตะกอนดินจากบริเวณหน้าเหมือง ที่เก็บกองเปลือกดิน/เศษหิน และบริเวณอื่น ๆ อาทิเช่น คันทำนบดินและคูระบายน้ำและบ่อดักตะกอน
จำนวน.....แห่ง ขนาด (กxยxล).....เมตร
วิธีดำเนินการ

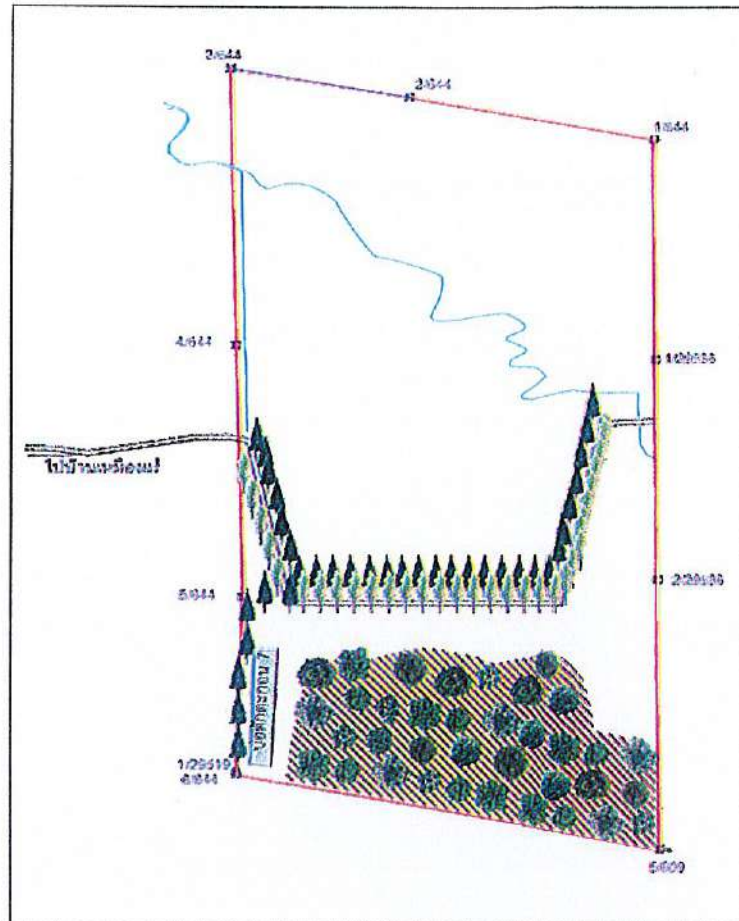

รูปที่ 4 แผนผังแสดงพื้นที่ดำเนินการฟื้นฟูในช่วง 1 ปีข้างหน้า

- ☐ การปลูกต้นไม้ระหว่างพื้นที่ว่างทั่วไปในเขตพื้นที่ประจักษ์บัตร รวมเนื้อที่.....ไร่
วิธีดำเนินการ
- ☐ การปรับสภาพและฟื้นฟูพื้นที่บริเวณโรงแต่งแร่/โรงโม่หิน เนื้อที่.....ไร่
วิธีดำเนินการ
- ☐ การปรับสภาพและฟื้นฟูพื้นที่บริเวณสำนักงาน/บ้านพัก เนื้อที่.....ไร่
วิธีดำเนินการ.....

5.2 การจัดเตรียมงบประมาณ

งบประมาณสำหรับดำเนินงานตามแผนงาน..... 30,000บาท
งบประมาณสำหรับการบำรุงรักษาพื้นที่ที่ฟื้นฟูแล้ว..... 10,000บาท

ปัญหาและอุปสรรคที่ต้องการความช่วยเหลือ/สนับสนุนจากกรมอุตสาหกรรมพื้นฐานและการเหมืองแร่
และหรือส่วนราชการอื่นๆ

วิธีดำเนินการ

(ลงชื่อ).....

(.....)

ตำแหน่ง.....หัวหน้าแผนกสิ่งแวดล้อม.....ผู้จัดทำรายงาน

รับรองข้อมูลถูกต้องและเห็นชอบกับแผนการดำเนินการ

(ลงชื่อ).....

ตำแหน่ง.....วิศวกรควบคุม.....

ใบอนุญาตประกอบวิชาชีพวิศวกรรมควบคุม
Thai Professional Engineering License

ชื่อนามสกุล
Title/Name
Surname

เลขทะเบียน 51 เลขที่สมาชิกสามัญ 151570
License No. Member No.

ระดับ สามัญวิศวกร สาขาเหมืองแร่ งานเหมืองแร่
Level Professional Eng. Discipline Mining Eng. MN.

วันออก 15 มิ.ย. 2562 วันหมดอายุ 14 มิ.ย. 2567
Date of Issue 15 Jun. 2019 Date of Expiry 14 Jun. 2024

ได้รับใบอนุญาตประกอบวิชาชีพ 1 กรกฎาคม 2565



เอกสารแนบ

3

**แบบรายงานแผนและผลการดำเนินงานด้านการฟื้นฟู
พื้นที่ทำเหมืองประทานบัตรที่ 29537/15092**



พร. 233

รายงานแผนและผลการดำเนินงานด้านการฟื้นฟูพื้นที่ที่ทำเหมือง
เสนอต่อกรมอุตสาหกรรมพื้นฐานและการเหมืองแร่ และ
สำนักงานนโยบายและแผนทรัพยากรธรรมชาติและสิ่งแวดล้อม

การรายงานครั้ง 1/2565 วันที่ เดือน กุมภาพันธ์ พ.ศ. 2566

1. ข้อมูลประทานบัตร

ชื่อผู้ถือประทานบัตร..... บริษัท สหชาติเศรษฐกิจ จำกัด
ผู้รับช่วงการทำเหมือง.....
หมายเลขประทานบัตร..... 29537/15092 หมายเลขคำขอประทานบัตรเดิม..... 7/2537
ที่ตั้ง ตำบล..... ทุ่งทอง อำเภอ..... หนองบัว จังหวัด..... นครสวรรค์
ชนิดแร่..... ยิปซัม วิธีการทำเหมือง..... เหมืองเปิด
อายุประทานบัตร..... 25 ปี เริ่มตั้งแต่ 27 เมษายน 2537 วันสิ้นอายุ..... 26 เมษายน 2561
เนื้อที่ประทานบัตรทั้งหมด..... 288 - 0 - 34 ไร่ โดยกรรมสิทธิ์ที่ดินมีดังนี้
☐ ที่กรรมสิทธิ์ (ระบุประเภท เช่น โฉนด, นส.๓ก., นส.๓ ฯลฯ)..... ไร่
☒ ที่รัฐ (ระบุประเภท เช่น ป่าสงวน, สปก.)..... ป่าสงวนเขาสูง-เขาพระ จำนวน 288 - 0 - 34 ไร่
☐ อื่น ๆ (ระบุ)..... ไร่

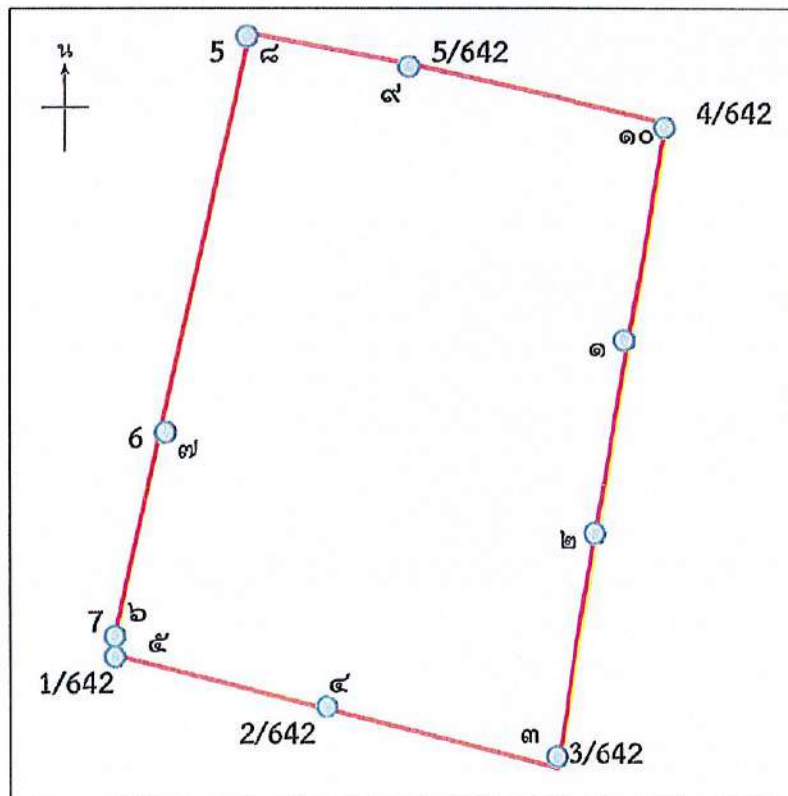

รูปที่ 1 แผนผังประทานบัตรที่ 29537/15092

2. ข้อมูลการทำเหมืองปัจจุบัน

สภาพปัจจุบัน

☐ เปิดการทำเหมือง☒ หยุดการทำเหมือง

อยู่ระหว่างขอต่ออายุประทานบัตร

พื้นที่ที่ใช้ในการทำเหมืองและกิจกรรมเกี่ยวเนื่องทั้งหมดในปัจจุบัน..... 183 - 3 - 37 ไร่

จำนวนหน้าเหมือง/บ่อเหมืองปัจจุบัน..... 1 แห่ง

ขนาด (ระบุขนาดแต่ละแห่งตามลำดับ..... 183 - 3 - 37 ไร่

พื้นที่เก็บกองเปลือกดินและเศษหิน..... - แห่ง

ขนาด (ระบุขนาดแต่ละแห่งตามลำดับ..... - ไร่

พื้นที่โรงแต่งแร่/สำนักงาน/บ้านพัก/ ฯลฯ รวม..... 40-2-84 ไร่

จำนวนขุมเหมืองที่ไม่ใช้ทำเหมืองแล้ว..... - แห่ง ขนาด..... - ไร่ ลึก..... - เมตร

พื้นที่ที่ผ่านการทำเหมืองแล้ว..... 142 - 3 - 7 ไร่ พื้นที่ที่ทำการฟื้นฟูแล้ว..... 10 - 4 - 0 ไร่



รูปที่ 2 แผนผังบ่อเหมืองในปัจจุบัน

3. รูปแบบการใช้ประโยชน์ที่ดินภายหลังสิ้นสุดการทำเหมือง (พร้อมแนบแบบแผนผังการฟื้นฟูพื้นที่ในภาพรวม ซึ่งสอดคล้องกับแผนผังโครงการทำเหมือง โดยเฉพาะครั้งแรกของการรายงาน และทุกครั้งที่มีการเปลี่ยนแปลงรูปแบบการใช้พื้นที่สุดท้าย)

☒ พัฒนาเป็นแหล่งน้ำสาธารณะ

☐ พัฒนาเป็นทุ่งหญ้าธรรมชาติ/ทุ่งหญ้าเลี้ยงสัตว์

☐ พัฒนาเป็นพื้นที่เกษตรกรรม

☒ ปลูกสร้างสวนป่า

อื่น ๆ (ระบุ) เมื่อสิ้นสุดการทำเหมืองจะทำการปรับปรุงหน้าเหมืองให้เกิดความปลอดภัย
 และทำการปลูกต้นไม้พร้อมกับพืชคลุมดิน เป็นสวนป่าชุมชน ส่วนบริเวณ
 บ่อเหมืองจะพัฒนาให้เป็นแหล่งกักเก็บน้ำเพื่อประโยชน์ของเกษตรกรบริเวณ
 ใกล้เคียงต่อไปต่อไป



รูปที่ 3 แผนผังการใช้ประโยชน์ที่ดินภายหลังสิ้นสุดการทำเหมือง

4. ผลการดำเนินการในช่วง 1 ปีที่ผ่านมา (พร้อมแนบแผนผังแสดงพื้นที่ดำเนินการปรับปรุงและฟื้นฟู สภาพพื้นที่ที่ใช้ทำเหมือง และภาพถ่ายการดำเนินงาน)

☐ การปรับสภาพและฟื้นฟูพื้นที่บริเวณหน้าเหมือง

จำนวน.....แห่ง เนื้อที่.....ไร่

วิธีดำเนินการ (ให้อธิบายลักษณะของหน้าเหมือง, ความปลอดภัย).....

☐ การปรับสภาพและฟื้นฟูกองเก็บเปลือกดินและเศษหิน

จำนวน.....แห่ง เนื้อที่.....ไร่

วิธีดำเนินการ

☐ การปรับสภาพและฟื้นฟูชุมชนเหมืองที่ไม่ใช้ในการทำเหมืองแล้ว

จำนวน.....แห่ง ขนาดกขย(ขล).....เมตร

วิธีดำเนินการ.....

☐ การปรับสภาพและฟื้นฟูระบบป้องกันการชะล้างตะกอนดินจากบริเวณหน้าเหมือง ที่เก็บกองเปลือกดิน/เศษหิน และบริเวณอื่น ๆ อาทิเช่น คันทำนบดินและคูระบายน้ำและบ่อดักตะกอน

จำนวน.....แห่ง ขนาด (กขยขล).....เมตร

วิธีดำเนินการ

☐ การปลูกต้นไม้ระหว่างพื้นที่ว่างทั่วไปในเขตพื้นที่ประทานบัตร รวมเนื้อที่.....ไร่

วิธีดำเนินการ

☐ การปรับสภาพและฟื้นฟูพื้นที่บริเวณโรงแต่งแร่/โรงโม่หิน เนื้อที่.....ไร่

วิธีดำเนินการ

☐ การปรับสภาพและฟื้นฟูพื้นที่บริเวณสำนักงาน/บ้านพัก เนื้อที่.....ไร่

วิธีดำเนินการ.....

งบประมาณดำเนินงานทั้งหมดโดยประมาณ.....บาท

แผนการดำเนินงานในช่วง 1 ปีข้างหน้า

5.1 แผนการดำเนินงานที่จะจัดทำในช่วง 1 ปีข้างหน้า (พร้อมแนบแผนผังแสดงตำแหน่งที่จะดำเนินการใน 1 ปีข้างหน้า)

- ☐ การปรับปรุงสภาพและฟื้นฟูพื้นที่บริเวณหน้าเหมือง

จำนวน.....แห่ง เนื้อที่.....ไร่

วิธีดำเนินการ

.....

- ☐ การปรับปรุงสภาพและฟื้นฟูกองเก็บเปลือกดินและเศษหิน

จำนวน.....แห่ง เนื้อที่.....ไร่

วิธีดำเนินการ

- ☐ การปรับปรุงสภาพและฟื้นฟูชุมชนเหมืองที่ไม่ใช้ในการทำเหมืองแล้ว

จำนวน.....แห่ง ขนาด (กxยxล).....เมตร

วิธีดำเนินการ

- ☐ การปรับปรุงสภาพและฟื้นฟูระบบป้องกันการชะล้างตะกอนดินจากบริเวณหน้าเหมือง ที่เก็บกองเปลือกดิน/เศษหิน และบริเวณอื่น ๆ อาทิเช่น คันทำนบดินและคูระบายน้ำและบ่อดักตะกอน

จำนวน.....แห่ง ขนาด (กxยxล).....เมตร

- ☐ การปลูกต้นไม้ระหว่างพื้นที่ว่างทั่วไปในเขตพื้นที่ประทานบัตร รวมเนื้อที่.....ไร่

วิธีดำเนินการ

- ☐ การปรับปรุงสภาพและฟื้นฟูพื้นที่บริเวณโรงแต่งแร่/โรงโม่หิน เนื้อที่.....ไร่

วิธีดำเนินการ

- ☐ การปรับปรุงสภาพและฟื้นฟูพื้นที่บริเวณสำนักงาน/บ้านพัก เนื้อที่.....ไร่

วิธีดำเนินการ.....

5.2 การจัดเตรียมงบประมาณ

งบประมาณสำหรับดำเนินงานตามแผนงาน.....บาท

งบประมาณสำหรับการบำรุงรักษาพื้นที่ที่ฟื้นฟูแล้ว.....บาท

ปัญหาและอุปสรรคที่ต้องการความช่วยเหลือ/สนับสนุนจากกรมอุตสาหกรรมพื้นฐานและการเหมืองแร่
และหรือส่วนราชการอื่นๆ

วิธีดำเนินการ

(ลงชื่อ).

(.....)

ตำแหน่ง.....หัวหน้าแผนกสิ่งแวดลอม.....ผู้จัดทำรายงาน

รับรองข้อมูลถูกต้องและเห็นชอบกับแผนการดำเนินการ

(ลงชื่อ)....

(.....)

ตำแหน่ง.....วิศวกรควบคุม.....

ใบอนุญาตประกอบวิชาชีพวิศวกรรมควบคุม
Thailand Professional Engineering License

ชื่อวิศวกร/ชื่อสกุล
Title/Name
Surname

ใบอนุญาตเลขที่ License No. 1515/0

ระดับ วิศวกร สาขาเหมืองแร่ งานเหมืองแร่
Level Professional Eng. Discipline Mining Eng. MN.

วันออก 15 มิ.ย. 2562 วันหมดอายุ 14 มิ.ย. 2567
Date of Issue 15 Jun. 2019 Date of Expiry 14 Jun. 2024

President

ได้รับประกอบวิชาชีพ 1 มิ.ย. 2565



เอกสารแนบ 5

บัญชีกองทุนฟื้นฟูพื้นที่ทำเหมือง

799-2-90097-7 2001 0099 บจก. สหชาติเศรษฐกิจ (กองทุนฟื้นฟูพื้นที่ทำเหมือง)
26/05/20 10:50:26 KH028832 CPB
01d0044592444 New0085602866

Br.0872

ข้อกำหนดและเงื่อนไขเงินฝากออมทรัพย์ 活期储蓄存款账户的条款与条件 Terms and Conditions of Savings Deposit

1. โปรดนำสมุดบัญชีนี้ไปทุกครั้งที่คุณติดต่อธนาคาร 到本行办理相关业务时, 请携带此存折. This passbook is required when contacting our bank.
2. สมุดนี้เป็นเพียงสมุดบัญชีเท่านั้น ยังถือไม่ได้ว่ายอดคงเหลือในสมุดนี้ถูกต้อง จนกว่าจะได้ตรวจสอบตรงกับบัญชีของธนาคารแล้ว
本存折所示余额, 除非经核实与本行账户记录一致, 不视为正确的余额. This booklet is only an account passbook. The balance shown herein will not be deemed correct unless verified by the corresponding balance shown in the account kept by and at our bank.
3. สิทธิตามบัญชีเงินฝาก/สมุดเล่มนี้ ผู้ฝากจะโอนให้ผู้อื่น เปลี่ยนมือ แก่ไข หรือฉีกแผ่นใดแผ่นหนึ่งออก หรือนำไปเป็นหลักประกันแก่บุคคลอื่นได้ต่อเมื่อได้รับความยินยอมเป็นหนังสือจากธนาคารด้วยเท่านั้น
储户须获得本行的书面同意方可将存款账户及本存折的权益转让他人、转手、变更、或撕下其中任何一页、或用作他人的担保品。
The right to funds in this deposit account/passbook is not transferable, nor can it be used as security for a third party unless written consent is given by the Bank. The depositor may not make any changes on, or tear any pages off of, this passbook.
4. การถอนเงินหรือปิดบัญชีต่างสำนักงาน โปรดแสดงบัตรประจำตัวต่อเจ้าหน้าที่ธนาคาร 跨分行取款或销户, 须出示身份证或护照. For withdrawals from this account or the closing of it at any branch, please show proper identification.
5. ถ้าสมุดเล่มนี้สูญหาย ผู้ฝากต้องไปแจ้งความ และต้องแจ้งให้ธนาคารทราบเป็นหนังสือหรือตามช่องทางที่ธนาคารกำหนดทันที ณ สาขาเจ้าของบัญชี
若存折遗失, 存款人须报警并立即以书面形式或通过本行指定的渠道通知开户分行. In case of loss of this passbook, the account owner must file a police report and notify our bank in writing or via the channels specified at the branch where the account was opened.
6. ในกรณีที่มีบัญชีขาดการเคลื่อนไหว และยอดคงเหลือในบัญชีต่ำกว่าที่กำหนด ธนาคารจะปิดบัญชีและ/หรือคิดค่าธรรมเนียมรักษาสัญชีตามหลักเกณฑ์ที่ธนาคารกำหนด
对闲置且余额低于本行规定的账户, 本行将按相关规定注销账户, 和/或收取账户维持费. An account that has been dormant and has not maintained a minimum balance as specified by our bank will be closed, and/or be subject to a maintenance fee at the rate and in the manner prescribed by our bank.

9951004-6-19 (120 g.) สอบถามข้อมูลเพิ่มเติม K-Contact Center 02-8888888 หรือ www.kasikornbank.com

สำนักงาน
办事处
OFFICE สาขาสำนักขชลโยธิน

ธนาคารกสิกรไทย
开泰银行 KASIKORNBANK



เลขที่บัญชี
帐户号码
A/C NO.

ชื่อ 帐户名称 NAME

บจก. สหชาติเศรษฐกิจ (กองทุนฟื้นฟูพื้นที่ทำเหมือง)

(32253/16045)

ต่อจากสมุด 0044592444

เงินฝากนี้ได้รับความคุ้มครองจากสถาบันคุ้มครองเงินฝากตามจำนวนที่กำหนดไว้ในกฎหมาย
此存款在法定限额内获存款保险机构担保. This deposit shall be protected by the Deposit Protection Agency in the amount specified in the relevant laws.

สาขาผู้ให้บริการ 0872
บัญชีเงินฝากออมทรัพย์

KH028832

85602866

ธนาคารไม่พินโยบายรับฝากสมุดบัญชีทุกประเภทของลูกค้า
本行为客户保管任何账户存折的款项 The Bank will not hold customer passbooks of any type

วันที่ 日期 DATE	คำย่อ 代码 CODE	ถอน 取款 WITHDRAWAL	ฝาก 存款 DEPOSIT	คงเหลือ 余额 BALANCE	หมายเลข 出纳员号码 TELLER NO.
1	*****B/F			559,271.16	
2	19/06/20INN		303.06	559,574.22	PCB09400
3	19/06/20TXN		3.03	559,571.19	PCB09400
4	29/06/20PC		2,520.00	562,091.19	K0706903
5	04/08/20CS	ถอนเงินสด	24,000.00	538,091.19	K0752807
6	08/09/20CS	ถอนเงินสด	24,000.00	514,091.19	K0690766
7	12/10/20CS	ถอนเงินสด	24,000.00	490,091.19	K0689791
8	23/11/20PCN		2,893.00	492,984.19	K0691372
9	18/12/20INN		130.21	493,114.40	PCB09400
10	18/12/20TXN		1.30	493,113.10	PCB09400
11	22/01/21TRN		130,000.00	623,113.10	K0653796
12	14/06/21CS	ถอนเงินสด	147,000.00	476,113.10	K0752807
13	18/06/21INN		148.31	476,261.41	PCB09400
14	18/06/21TXN		1.48	476,259.93	PCB09400
15	28/06/21CS		9,700.00	466,559.93	K0690782
16	03/08/21CS		9,700.00	456,859.93	K0210659
17	25/08/21CS		9,700.00	447,159.93	K0690766
18	01/10/21CS		9,700.00	437,459.93	K0750766
19	17/12/21INN		112.11	437,572.04	PCB09400
20	17/12/21TXN		1.12	437,570.92	PCB09400
21	18/01/22TRN		130,000.00	567,570.92	K0689791
22	08/06/22CS		284,000.00	283,570.92	K0734730
23	17/06/22INN		132.30	283,703.22	PCB09400
24	17/06/22TXN		1.32	283,701.90	PCB09400

K-eMail Statement

[illegible]

K-eMail Statement (บริการรับรายการเดินบัญชีทางอีเมลล์กสิกรไทย)
เช็คทุกความเคลื่อนไหวทางการเงินผ่านอีเมลล์ฟรี ส่งให้ตามรอบโดยอัตโนมัติ
ไม่ต้องไปที่สาขา สมัครง่าย ๆ ผ่าน www.kasikornbank.com และ
K-Contact Center โทร. 0-28888888 กด 02 ได้ทุกวันตลอด 24 ชั่วโมง

"GOD" and "TELLER NO." Please see inside back cover



วันที่ 日期 DATE	คำย่อ 代码 CODE	ถอน 取款 WITHDRAWAL	ฝาก 存款 DEPOSIT	คงเหลือ 余额 BALANCE	หมายเลข 出纳员号码 TELLER NO.
1	01/07/22CS		16,150.50	267,551.40	K0726153
2	01/08/22CS		16,150.50	251,400.90	K0690766
3	01/09/22CS		16,150.50	235,250.40	K0734730
4	03/10/22CS		16,150.50	219,099.90	K0689791
5	25/11/22PCN		3,608.00	222,707.90	K0689791
6	16/12/22INN		109.61	222,817.51	PCB09400
7	16/12/22TXN		1.10	222,816.41	PCB09400
8	16/01/23TRN		130,000.00	352,816.41	K0651663
9					
10					
11					
12					
13					
14					
15					
16					
17					
18					
19					
20					
21					
22					
23					
24					



ใช้ง่ายและรู้ใจขึ้น พร้อมด้วยฟีเจอร์ใหม่ที่จะช่วยจดจำและแจ้งเตือน ไม่พลาดธุรกรรมสำคัญ โอน เติม จ่าย
ถอนเงินไม่ใช้บัตร ทำได้ผ่าน WI-FI สมัครออนไลน์ ได้ทันที ตามขั้นตอนดังนี้ ดาวน์โหลดแอปพลิเคชัน
K PLUS เลือก "สมัครผ่านมือถือ" กรอกหมายเลขบัตรเคบีซี รหัสบัตร และหมายเลขบัตรประชาชน



"คำย่อ"และ"หมายเลข" โปรดดูปกหลังด้านใน 代码和编号含义, 请阅存折底页 "CODE" and "TELLER NO." Please see inside back cover

เอกสารแนบ 6

อนุโมทนาบัตร



อำเภอหนองบัว

ขอมอบเกียรติบัตรฉบับนี้ เพื่อแสดงว่า

บริษัท สหชาติเศรษฐกิจ จำกัด

ร่วมบริจาคสิ่งของในโครงการ “มีแล้วแบ่งปัน”

เพื่อขจัดปัญหาความยากจนและพัฒนาคนทุกช่วงวัยอย่างยั่งยืนตามหลักปรัชญาของเศรษฐกิจพอเพียง ระดับพื้นที่

ขออำนาจพรให้ประสบความสำเร็จความเจริญตลอดไป

ให้ไว้ ณ วันที่ ๘ เดือนกรกฎาคม พ.ศ. ๒๕๖๕



นายอำเภอหนองบัว

ที่ ศธ ๐๔๐๗๕.๐๗๕ /๑๑๖



โรงเรียนบ้านปากดง หมู่ ๑๐
ตำบลทุ่งทอง อำเภอนองบัว
จังหวัดนครสวรรค์ ๖๐๑๑๐

๒๐ กันยายน ๒๕๖๕

เรื่อง ขอขอบคุณ

เรียน ผู้จัดการบริษัท สหชาติเศรษฐกิจ จำกัด

ตามที่ บริษัทสหชาติเศรษฐกิจ จำกัด ได้ให้ความอนุเคราะห์ของขวัญ เพื่อสนับสนุนเงินร่วม
ทำบุญงานมีตตั้งเอ็นดูโรหนองบัว ของโรงเรียนบ้านปากดง เพื่อสนับสนุนการศึกษาของโรงเรียนนั้น

บัดนี้โรงเรียนบ้านปากดงได้รับเงินร่วมทำบุญงานมีตตั้งเอ็นดูโรหนองบัว เป็นที่เรียบร้อยแล้ว
ขอขอบคุณท่านเป็นอย่างสูง มา ณ โอกาสนี้ และหวังเป็นอย่างยิ่งว่าคงได้รับความอนุเคราะห์จากท่านในโอกาส
ต่อไป

จึงเรียนมาเพื่อโปรดทราบ

ขอแสดงความนับถือ



รักษาการเนตาแห่งผู้อำนวยการโรงเรียนบ้านปากดง





ที่ นว ๐๔๑๘.๑/ว ๒๐๑๔

ที่ว่าการอำเภอหนองบัว

ถนนหนองบัว-ชุมแสง นว ๖๐๑๑๐

๖ กรกฎาคม ๒๕๖๕

เรื่อง ขอบขอบคุณ

เรียน บริษัท สหชาติเศรษฐกิจ จำกัด

อ้างถึง หนังสืออำเภอหนองบัว ที่ นว ๐๔๑๘.๑/ว ๑๗๘๘ ลงวันที่ ๑๐ มิถุนายน ๒๕๖๕

ตามที่ อำเภอหนองบัวได้จัดโครงการ “มีแล้วแบ่งปัน” เพื่อจัดปัญหาความยากจนและพัฒนาคนทุกช่วงวัยอย่างยั่งยืนตามหลักปรัชญาของเศรษฐกิจพอเพียง ระดับพื้นที่ โดยเชิญภาคส่วนต่างๆ ทั้งภาครัฐ ภาคเอกชน ประชาสังคม ประชาชน เข้าร่วมโครงการ นั้น

อำเภอหนองบัวได้รับการสนับสนุนสิ่งของมูลค่า ๒๐,๐๐๐ บาท (สองหมื่นบาทถ้วน) จากท่าน และได้ส่งมอบสิ่งของดังกล่าว เพื่อช่วยเหลือแก่ครอบครัวที่ประสบปัญหาความยากจนในพื้นที่อำเภอหนองบัว ตามวัตถุประสงค์ของโครงการแล้ว จึงขอขอบคุณมา ณ โอกาสนี้ และขออาราธนาคุณพระศรีรัตนตรัยและสิ่งศักดิ์สิทธิ์ทั้งหลายในสากลโลก ได้โปรดดลบันดาลประทานพรให้ท่าน ครอบครัว และผู้เกี่ยวข้องประสบแต่ความสุข สวัสดิ์พิพัฒน์มงคลสมบุญพูนผลในสิ่งอันพึงปรารถนาทุกประการ

จึงเรียนมาเพื่อทราบและขอกราบขอบคุณเป็นอย่างสูงมา ณ โอกาสนี้

ขอแสดงความนับถือ



นายอำเภอหนองบัว

ที่ทำการปกครองอำเภอ

สำนักงานอำเภอ

โทรศัพท์/โทรสาร ๐ ๕๖๒๕ ๑๔๑๐

ที่ นว.๐๔๓๒.๑/๑๐/๒๑๔



โรงพยาบาลส่งเสริมสุขภาพตำบลบ้านหมืองแร่
ต.ทุ่งทอง อ.หนองบัว จ.นครสวรรค์

๓๐ กันยายน ๒๕๖๕

เรื่อง ขอขอบคุณ

เรียน ผู้จัดการ บริษัท สหชาติเศรษฐกิจ จำกัด

อ้างถึง หนังสือที่ ๐๒/๖๕ ลงวันที่ ๒ กันยายน ๒๕๖๕ เรื่อง สรุปผลการประชุมคณะกรรมการมวชนสัมพันธ์
เมื่อวันที่ ๒๖ สิงหาคม ๒๕๖๕

ตามที่ คณะกรรมการมวชนสัมพันธ์ ได้ขอรับการสนับสนุนวัสดุทางการแพทย์ ชุดตรวจ ATK เพื่อใช้ในการ
ป้องกันเฝ้าระวังกลุ่มเสี่ยงและควบคุมเพื่อลดการแพร่ระบาดของโรคไวรัสโคโรนา ๒๐๑๙ ในกลุ่มของเด็กนักเรียน และผู้
มารับบริการในเขตพื้นที่รับผิดชอบ นั้น

บัดนี้ โรงพยาบาลส่งเสริมสุขภาพตำบลบ้านหมืองแร่ ได้รับสนับสนุนวัสดุทางการแพทย์ เป็นที่เรียบร้อยแล้ว
แล้ว จำนวน ๕๐๐ ชุด ด้วยงบกองทุนเฝ้าระวังสุขภาพ แปลงประธานบัตรที่ ๑๖๘๐๑/๑๖๔๒๘ เป็นจำนวนเงิน
๑๔,๕๐๐.- บาท (-หนึ่งหมื่นสี่พันห้าร้อยบาทถ้วน-) จึงขอขอบคุณ บริษัท สหชาติเศรษฐกิจ จำกัด มา ณ โอกาสนี้
และหวังเป็นอย่างยิ่งว่า คงได้รับความอนุเคราะห์ ความร่วมมือ ตลอดไป

จึงเรียนมาเพื่อโปรดทราบ

ขอแสดงความนับถือ

ผู้อำนวยการโรงพยาบาลส่งเสริมสุขภาพตำบลบ้านหมืองแร่

งานบริหารฯ

ที่ นว.๕๑๐๐๖.๐๕๘/๕



โรงพยาบาลส่งเสริมสุขภาพตำบลบ้านหมืองแร่
ต.ทุ่งทอง อ.หนองบัว จ.นครสวรรค์

๒๐ ตุลาคม ๒๕๖๕

เรื่อง ขอบขอบคุณ

เรียน ผู้จัดการ บริษัท สหชาติเศรษฐกิจ จำกัด

ตามที่ โรงพยาบาลส่งเสริมสุขภาพตำบลบ้านหมืองแร่ ขอรับการสนับสนุนวัสดุทางการแพทย์ (แผ่นตรวจน้ำตาลในกระแสเลือด) จำนวน ๕๐ กล่อง เพื่อเฝ้าระวัง คัดกรอง ค้นหา กลุ่มเสี่ยง ในการป้องกันโรคความดันโลหิตสูง โรคเบาหวาน โรคไขมันในกระแสเลือด ในกลุ่มประชาชนทั่วไปในเขตพื้นที่รับผิดชอบ นั้น

บัดนี้ โรงพยาบาลส่งเสริมสุขภาพตำบลบ้านหมืองแร่ ได้รับการสนับสนุนวัสดุทางการแพทย์ (แผ่นตรวจน้ำตาลในกระแสเลือด) จำนวน ๕๐ กล่อง จาก บริษัท สหชาติเศรษฐกิจ จำกัดแล้ว จึงขอขอบคุณ มา ณ โอกาสนี้

จึงเรียนมาเพื่อโปรดทราบ

ขอแสดงความนับถือ



ผู้อำนวยการโรงพยาบาลส่งเสริมสุขภาพตำบลบ้านหมืองแร่

งานบริหารฯ



ที่ นว.๐๔๓๒.๑/๑๐/๑๗๓



โรงพยาบาลส่งเสริมสุขภาพตำบลบ้านหมืองแร่
ต.ทุ่งทอง อ.หนองบัว จ.นครสวรรค์

๒๕ สิงหาคม ๒๕๖๕

เรื่อง ขอบขอบคุณ

เรียน ผู้จัดการ บริษัท สหชาติเศรษฐกิจ จำกัด

ตามที่ โรงพยาบาลส่งเสริมสุขภาพตำบลบ้านหมืองแร่ มีการจัดกิจกรรมการสร้างองค์กรแห่งความสุข ด้วยการทำบุญถวายภัตตาหารเพล ในวันที่ ๒๔ สิงหาคม ๒๕๖๕ และได้เชิญ บริษัท สหชาติเศรษฐกิจ จำกัด เข้าร่วมกิจกรรมดังกล่าวแล้ว นั้น

ทั้งนี้ โรงพยาบาลส่งเสริมสุขภาพตำบลบ้านหมืองแร่ ได้รับเกียรติจาก ทางบริษัทฯ ที่เข้าร่วมกิจกรรม และได้รับการสนับสนุนงบประมาณในการร่วมทำบุญครั้งนี้ เป็นจำนวนเงิน ๒,๐๐๐ บาท จึงขอขอบพระคุณมา ณ โอกาสนี้

จึงเรียนมาเพื่อโปรดทราบ

ขอแสดงความนับถือ

ผู้อำนวยการโรงพยาบาลส่งเสริมสุขภาพตำบลบ้านหมืองแร่



ที่ ศธ ๐๔๐๗๕.๐๗๐/๑๔๑

โรงเรียนบ้านทุ่งทอง หมู่ ๑
ตำบลทุ่งทอง อำเภอนหนองบัว
จังหวัดนครสวรรค์ ๖๐๑๑๐

๑๐ ตุลาคม ๒๕๖๕

เรื่อง ขอบขอบคุณ

เรียน ผู้จัดการบริษัท เหมืองแร่สหชาติเศรษฐกิจ จำกัด

ตามที่ บริษัทเหมืองแร่สหชาติเศรษฐกิจ จำกัด ได้เห็นความสำคัญการจัดกิจกรรมการแข่งขันกีฬาภายในโรงเรียนบ้านทุ่งทอง และโรงเรียนบ้านไทรงาม จึงมอบเงินสนับสนุนโครงการแข่งขันกีฬาภายในโรงเรียนบ้านทุ่งทอง และโรงเรียนบ้านไทรงาม เพื่อส่งเสริมให้นักเรียนได้แสดงออกถึงความสามารถในด้านกีฬา ความสามัคคีในหมู่คณะรู้จักการทำงานร่วมกัน นั้น

บัดนี้โรงเรียนบ้านทุ่งทองได้รับความอนุเคราะห์เป็นที่เรียบร้อยแล้ว ขอขอบคุณท่านเป็นอย่างสูงมา ณ โอกาสนี้ และหวังเป็นอย่างยิ่งว่าคงได้รับความอนุเคราะห์จากท่านในโอกาสต่อไป

จึงเรียนมาเพื่อโปรดทราบและขอขอบคุณในการปรารภนาดีมา ณ โอกาสนี้

ขอแสดงความนับถือ



ผู้อำนวยการโรงเรียนบ้านทุ่งทอง

โรงเรียนบ้านทุ่งทอง



ผู้บริจาค บริษัทสหชาติเศรษฐกิจ จำกัด
เลขประจำตัวประชาชน / เลขประจำตัวผู้เสียภาษีอากร: [REDACTED]

หน่วยรับบริจาค โรงเรียนบ้านทุ่งทอง
ตำบล/แขวง ทุ่งทอง อำเภอ/เขต หนองบัว จังหวัด นครสวรรค์
เลขประจำตัวหน่วยรับบริจาค 0 9940 00827 81 4

วันที่บริจาค 11 ตุลาคม 2565

จำนวนเงินบริจาค 3,000.00 บาท (สามพันบาทถ้วน)

DN: 38aeb39f

[REDACTED]
ผู้มอบเงิน

วันเดือนปีที่ขอพิมพ์

11 ตุลาคม 2565 12:32:03

หมายเหตุ : 1. ข้อมูลบริจาคของท่านได้บันทึกไว้ในระบบบริจาคอิเล็กทรอนิกส์ (e-Donation) ท่านสามารถตรวจสอบได้ที่เว็บไซต์กรมสรรพากร (www.rd.go.th)
2. กรมสรรพากรเป็นเพียงผู้ให้บริการระบบบริจาคอิเล็กทรอนิกส์ (e-Donation) กรณีที่ท่านต้องการแก้ไข หรือยกเลิกหรือสอบถามเกี่ยวกับรายการบริจาคของท่านสามารถสอบถามได้ที่หน่วยรับบริจาคที่ท่านทำรายการ



ที่ นว ๗๓๘๐๑/๗๗๗

ที่ทำการองค์การบริหารส่วนตำบลทุ่งทอง
๘๘ ม.๑๐ ตำบลทุ่งทอง อำเภอนองบัว
จังหวัดนครสวรรค์ ๖๐๑๑๐

๑๐ ตุลาคม ๒๕๖๕

เรื่อง ขอบขอบคุณ

เรียน บริษัท สหชาติเศรษฐกิจ จำกัด

ตามที่ บริษัท สหชาติเศรษฐกิจ จำกัด ได้ให้ความอนุเคราะห์สนับสนุนรถชุดหน้าดักหลัง (JCB) เพื่อเปิดทางน้ำบริเวณหมู่ที่ ๒ บ้านเหมืองแร่ เนื่องจากตำบลทุ่งทองได้รับผลกระทบจากพายุโนรู ทำให้เกิดปริมาณฝนตกหนักติดต่อกันหลายวันทำให้น้ำไหลหลาก บริเวณหมู่ที่ ๒ บ้านเหมืองแร่ซึ่งทำให้การระบายน้ำในลำคลองไม่สะดวก อาจทำให้เกิดความเสียหายต่อชีวิตและทรัพย์สิน นั้น

องค์การบริหารส่วนตำบลทุ่งทอง ขอขอบพระคุณท่านเป็นอย่างสูงมา ณ โอกาสนี้ และหวังเป็นอย่างยิ่งที่จะได้รับความอนุเคราะห์จากท่านในโอกาสต่อไป

จึงเรียนมาเพื่อทราบ

ขอแสดงความนับถือ



นายกองค์การบริหารส่วนตำบลทุ่งทอง

สำนักปลัด

โทร. ๐-๕๖๘๘-๐๔๒

โทรสาร. ๐-๕๖๘๘-๐๔๒

เล่มที่ ๑

เลขที่ ๒๗

วันที่ ๒๐ เดือน กรกฎาคม พ.ศ. ๒๕๖๕

อนุโมทนาบัตร

ขออนุโมทนา

แด่ นริศภัท สหชาติเศรษฐกิจ จำกัด

ผู้บริจาคทรัพย์ จำนวน ๒๐,๐๐๐ บาท - สดางค์ (สดงหมื่นบาทถ้วน)

เพื่อการ ทำนุบำรุงศาสนา ณ วัดทุ่งทองนาราม

ตำบล ท่งทอง อำเภอ จังหวัด นครสวรรค์

ขออำนาจคุณพระศรีรัตนตรัย และบุญกุศลที่บำเพ็ญนี้ จงดลบันดาลให้ท่านและครอบครัวเจริญด้วยอายุ วรรณะ

สุขะ พละ ปฏิภาณ ธนสารสมบัติ และประสบผลอันพึงปรารถนา ตลอดกาลทุกเมื่อ เทอญ

ผู้รับเงิน

เจ้าอาวาส

เล่มที่ 1



เลขที่

4-0316-7182-6

อนุโมทนาบัตร

ขออนุโมทนาบุญแด่

บริษัท สหชาติเศรษฐกิจ จำกัด

ผู้บริจาคเงินในการ ทำนุบำรุงศาสนา วัด ทรัพย์สภารัตน์
ตำบล พะทลุง อำเภอ หะลองบุรี จังหวัด นครสวรรค์
เป็นจำนวนเงิน 20,000 บาท - สี่ตัว (สี่แสนบาทถ้วน)

ขออำนาจคุณพระศรีรัตนตรัยและบุญกุศลที่บำเพ็ญนี้
จงบันดาลให้ท่านเจริญด้วยอายุ วรรณะ สุขะ พละ ปฏิภาณ ธนสารสมบัติ
และประสบสิ่งอันพึงปรารถนาทุกทีพาราตริกาลเทอญ

วันที่ 01 เดือน กรกฎาคม พ.ศ. 2555

บริษัท





อนุโมทนาบัตร

เล่มที่ ๐๒

เลขที่ ๐๕

บริษัท สหชาติเพรชจิวelry จำกัด

เลขที่ ๑๓๕ ตำบล ท่งทอง อำเภอ หนองบัว จังหวัด นครราชสีมา

ผู้มีบริจาคเงินในการ ทำนุบำรุงพระพุทธศาสนา วัด หนองบัว

ตำบล ท่งทอง อำเภอ หนองบัว จังหวัด นครราชสีมา

เป็นจำนวนเงิน ๒๐,๐๐๐ บาท - สดางค์ (สองหมื่นบาทถ้วน)

ขออำนาจคุณพระศรีรัตนตรัยและบุญกุศลที่บำเพ็ญนี้

จงบันดาลให้ท่านเจริญด้วยอายุ วรรณะ สุขะ พละ ปฏิภาณ ธนสารสมบัติ

และประสบสิ่งอันพึงปรารถนาทุกที

วันที่ ๒๐ เดือน สิงหาคม

ผู้รับเงิน





อนุโมทนาบัตร

เล่มที่ ๕

เลขที่ ๐๗๕

ขออนุโมทนาบุญ

แด่ พระวิภา สันชาติเถระชฎีกิจ จำกัด

ผู้บริจาคทรัพย์ จำนวน ๒๐,๐๐๐ บาท - สดางค์ (สองหมื่นบาทถ้วน)

เพื่อการ ทำนุบำรุงศาสนา ณ วัด บ้านคลอง

ตำบล ท่งทอง อำเภอหนองบัว จังหวัด นครสวรรค์

ขออำนาจคุณพระศรีรัตนตรัย และบุญกุศลที่บำเพ็ญนี้

จงดลบันดาลให้ท่านและครอบครัวเจริญด้วย อายุ วรรณะ สุขะ พละ ปฏิภาณ ธนสารสมบัติ

และประสบสิ่งอันพึงปรารถนา ตลอดกาลทุกเมื่อ เทอญ

วันที่ ๒๐ เดือน สิงหาคม พ.ศ. ๒๕๖๕

ผู้รับเงิน

ทำบุญ มีศวามสุข

เล่มที่ ๑

เลขที่

อนุโมทนาบัตร

ขออนุโมทนา แก่

บริษัท สหวิไลเศรษฐกิจ จำกัด

เลขที่ ๑๓๔ หมู่ ๒ ซอย - ถนน - แขวง/ตำบล -

เขต/อำเภอ ห้วยมั่ว จังหวัด นครสวรรค์ เลขที่ประจำตัวผู้เสียภาษีอากร ๐๑๐๕๐๑๐๑๑๖๐

ผู้บริจาคทรัพย์ในการสร้างพระพุทธรูป วัด ห้วยมั่ว แขวง/ตำบล ห้วยมั่ว

เขต/อำเภอ ห้วยมั่ว จังหวัด นครสวรรค์ เลขที่ประจำตัวผู้เสียภาษีอากร

เป็นจำนวนเงิน ๒๐,๐๐๐ บาท สตางค์ (สองหมื่นบาทถ้วน)

ขออำนาจคุณพระศรีรัตนตรัยและบุญกุศลที่บำเพ็ญนี้

จงอำนวยการให้ท่านเจริญด้วยอายุ วรรณะ สุขะ พละ ปฏิภาณ ธนสารสมบัติ ธรรมสารสมบัติ

ประสบแต่สิ่งอันพึงปรารถนาทุกทีพาราตริกกาลเทอญ

วันที่ ๕ เดือน สิงหาคม พ.ศ. ๒๕๖๕

ผู้รับเงิน

เจ้าอาวาส

ส

ย

เล่มที่ ๑

เลขที่ ๒

อนุโมทนาบัตร

ขออนุโมทนาบุญ แต่

บริษัทสหกรณ์ เติร์มวิกิจ จำกัด

ผู้บริจาคเงินในการ สักระริมและทำนุบำรุงศาสนา วัด หนองกะเพา
ตำบล พังทอง อำเภอ หนองบัว จังหวัด นครสวรรค์
เป็นจำนวนเงิน ๒๐,๐๐๐ บาท - สี่ตัว (สี่หมื่นบาทถ้วน)

ขออำนาจคุณพระศรีรัตนตรัยและบุญกุศลที่บำเพ็ญนี้
จงบันดาลให้ท่านเจริญด้วยอายุ วรรณะ สุขะ พละ ปฏิภาณ ธนสารสมบัติ
และประสบสิ่งอันพึงปรารถนาทุกทีพาราตริกาลเทอญ

วันที่ ๕ เดือน สิงหาคม พ.ศ. ๒๕๖๕

[Redacted Signature Area]

ผู้รับเงิน

เจ้าอาวาส

ป

ย

อนุโมทนาบัตร



เล่มที่ ๑

เลขที่ ๓

อนุโมทนาบัตร

ขออนุโมทนาบุญแด่

ผู้บริจาคเงินในการ บริจาค สหรัทธาธรรมกิจ วัด หลวงกะเปา
ตำบล พังทอง อำเภอ หลวงบัว จังหวัด นครสวรรค์
เป็นจำนวนเงิน ๒๐,๐๐๐ บาท - สี่ตัว (สองหมื่นบาทถ้วน)

ขออำนาจคุณพระศรีรัตนตรัยและบุญกุศลที่บำเพ็ญนี้
จงบันดาลให้ท่านเจริญด้วยอายุ วรรณะ สุขะ พละ ปฏิภาณ ธนสารสมบัติ
และประสบสิ่งอันพึงปรารถนาทุกทีพาราตริกาลเทอญ

วันที่ ๑๖ เดือน พฤษภาคม พ.ศ. ๒๕๖๕



ผู้รับเงิน

เจ้าอาวาส



อนุโมทนาบัตร

เล่มที่ ๒

เลขที่ ๐๙

บริษัท สหชาติเคมส์ จำกัด

เลขที่ ๑๓๔ ตำบล ท่งทอง อำเภอ หหมงมัว จังหวัด นครสวรรค์

ผู้บริจาคเงินในการ ทอดกฐินสามัคคี วัด หหมงมัว

ตำบล ท่งทอง อำเภอ หหมงมัว จังหวัด นครสวรรค์

เป็นจำนวนเงิน ๒๐,๐๐๐ บาท - สี่ตัว (สองหมื่นบาทถ้วน)

ขออำนาจคุณพระศรีรัตนตรัยและบุญกุศลที่บำเพ็ญนี้
จงบันดาลให้ท่านเจริญด้วยอายุ วรรณะ สุขะ พละ ปฏิภาณ ธนสารสมบัติ
และประสบสิ่งอันพึงปรารถนาทุกทีพาราวัน

วันที่ ๑๒ เดือน ตุลาคม

ผู้รับเงิน

๙

๙

เล่มที่ ๑

เลขที่ ๓

อนุโมทนาบัตร

ขออนุโมทนาบุญแด่

บริษัท สหชาติเศรษฐกิจ จำกัด

ผู้บริจาคเงินในการร่วมทอดกฐินสามัคคี วัด เขมรแก้วนาราม.

ตำบล ก้งกวง อำเภอ หาดหลวง จังหวัด นครสวรรค์

เป็นจำนวนเงิน ๒๐,๐๐๐ บาท - สี่ตัว (สิบสองพันบาทถ้วน)

ขออำนาจคุณพระศรีรัตนตรัยและบุญกุศลที่นำมาเพื่ณนี้
จงบันดาลให้ท่านเจริญด้วยอายุ วรรณะ สุขะ พละ ปฏิภาณ ธนสารสมบัติ
และประสบสิ่งอันพึงปรารถนาทุกทีพาราตริกกาลเทอญฯ

วันที่ ๒๓ เดือน ตุลาคม พ.ศ. ๒๕๖๓

ผู้รับเงิน

อนุโมทนาบัตร

๙

เล่มที่ ๔

เลขที่ ๐๓๕

อนุโมทนาบัตร

ขออนุโมทนาบุญ

แต่ บริษัท สหชาติ เสาขจกิจ (จำกัด)

ผู้บริจาคทรัพย์ จำนวน ๕๐,๐๐๐ บาท - สดางค์ (สิ้นเงินบาทถ้วน)

เพื่อการ บูรณปฏิสังขรณ์ ณ วัด บ้านคลอง

ตำบล ห่งทอง อำเภอ เมืองบัว จังหวัด นครสวรรค์

ขออำนาจคุณพระศรีรัตนตรัย และบุญกุศลที่บำเพ็ญนี้

จงบันดาลให้ท่านและครอบครัวเจริญด้วย อายุ วรรณะ สุขะ พละ ปฏิภาณ ธนสารสมบัติ

และประสบสิ่งอันพึงปรารถนา ตลอดกาลทุกเมื่อ เทอญ

วันที่ ๒๓ เดือน ตุลาคม พ.ศ. ๒๕๕๕

ผู้รับเงิน

ทำบุญ มีกรรมสุข

๙

๙

เล่มที่ 2

เลขที่

๔-๐316-7182-6

อนุโมทนาบัตร

ขออนุโมทนาบุญแด่

บริษัท สหพันธ์เคอโรส จำกัด

ผู้บริจาคเงินในการบูรณะศาลาเก็บเพ็ญบุญ วัด ทัพผดุง

ตำบล หงทอง อำเภอ หงทอง จังหวัด นครสวรรค์

เป็นจำนวนเงิน 20,000 บาท - สี่ตัว (สิบหมื่นบาทถ้วน)

ขออำนาจคุณพระศรีรัตนตรัยและบุญกุศลที่นำมาเพ็ญนี้
จงบันดาลให้ท่านเจริญด้วยอายุ วรรณะ สุขะ พละ ปฏิภาณ ธนสารสมบัติ
และประสบสิ่งอันพึงปรารถนาทุกทีพาราตริกาลเทอญ

วันที่ 21 เดือน ตุลาคม พ.ศ. 2565

ผู้รับเงิน

อนุโมทนาบัตร

๙



เล่มที่ ๒

เลขที่ ๓๐

อนุโมทนาบัตร

ขออนุโมทนาแด่

บริษัท สหชาติเศรษฐกิจ จำกัด

ผู้บริจาคเงินในการ ทดถุกสินทรัพย์คต

วัดทุ่งทอง ตำบลทุ่งทอง อำเภอหนองบัว จังหวัดนครสวรรค์

เป็นจำนวนเงิน ๒๐,๐๐๐ บาท - สตางค์ (สองหมื่นบาทถ้วน)

ขออำนาจคุณพระศรีรัตนตรัยและบุญกุศลที่บำเพ็ญนี้ จงบันดาลให้ท่านเจริญด้วยอายุ
วรรณะ สุขะ พละ ปฏิภาณ ธนสารสมบัติ และประสบสิ่งอันพึงปรารถนาทุกทีพาราตริกกาลเทอญฯ

วันที่ ๑๖ เดือน ตุลาคม พ.ศ. ๒๕๖๕

ผู้รับเงิน

เจ้าอาวาส



☒ เงินสด

☐ เช็คธนาคาร.....

เลขที่.....

☐ อื่นๆ.....

เล่มที่..... ๑

เลขที่..... ๒๒

ใบอนุโมทนา วันที่ ๒๒ เดือน ตุลาคม พ.ศ. ๒๕๖๕

ใบอนุโมนานี้ ออกให้เพื่อแสดงว่า

บริษัท สหพัฒน์พาณิชย์ จำกัด

เป็นผู้บริจาคทรัพย์ จำนวน ๒๐,๐๐๐ บาท - ๑๐๐๐ (สิบหมื่นบาทถ้วน)

เพื่อการ ร่มพสกนิกรในสภาคัด

ตำบล กรุงเทพมหานคร อำเภอ กรุงเทพมหานคร จังหวัด นครสวรรค์

ขออำนาจคุณพระศรีรัตนตรัย และบุญกุศลที่บำเพ็ญนี้ จงดลบันดาลให้ท่านและครอบครัวประสบกับจตุรพิรพश्य ทั้ง 4 ประการ คือ อายุ วรรณะ สุขะ พละ และความมั่งคั่ง ร่ำรวย ปราศจากทุกข์โศกโรคภัยทั้งปวง ตลอดกาลทุกเมื่อ เทอญ



เอว โหตุ เอว โหตุ เอว โหตุ



ผู้รับเงิน

๖๔ ๒ ๑๔ ๒๓

อนุโมทนาบัตร

เล่มที่ ๑

ขออนุโมทนา แต่

เลขที่ ๑

บริษัท สหพันธ์เครื่องจักร จำกัด

ผู้บริจาค

ร่วมทอดกฐินสามัคคี

ตำบล ท่าหลวง

อำเภอ หนองบัว

จังหวัด นครสวรรค์

เป็นจำนวนเงิน ๒๐,๐๐๐ บาท - สี่ตัว (สิบพันบาทถ้วน)

ขออำนาจคุณพระศรีรัตนตรัย และบุญกุศลที่บำเพ็ญนี้ จงบันดาลให้ท่านเจริญด้วยอายุ
วัฒนะ สุขะ พละ ปฏิภาณ ธนสารสมบัติ และประสบสิ่งอันพึงปรารถนาทุกทีพาราตริกาล เทอญ

วันที่ ๒๓ เดือน ตุลาคม พ.ศ. ๒๕๖๕

ผู้รับเงิน

เล่มที่ 16

เลขที่ 19/65

อนุโมทนาบัตร

ขออนุโมทนา แก่

มริ่งค สันตติ เสริมกิจ จักด

อยู่บ้านเลขที่ 174 หมู่ 2 ซอย - ถนน - แขวง/ตำบล ท่งทอง

เขต/อำเภอ หนลงน้ำ จังหวัด นครสวรรค์ เลขที่ประจำตัวผู้เสียภาษีอากร

ผู้บริจาคทรัพย์ในการ ทอด ถู วัด โทษาม แขวง/ตำบล ช่างทอง

เขต/อำเภอ ชมอ้งม่วง จังหวัด นครสวรรค์ เลขที่ประจำตัวผู้เสียภาษีอากร

เป็นจำนวนเงิน 20000 บาท สดางค์ (สอง หมื่น บาทถ้วน)

ขออำนาจคุณพระศรีรัตนตรัยและบุญกุศลที่บำเพ็ญนี้

จงอำนวยการให้ท่านเจริญด้วยอายุ วรรณะ สุขะ พละ ปฏิภาณ ธนสารสมบัติ ธรรมสารสมบัติ

ประสบแต่สิ่งอันพึงปรารถนาทุกที

วันที่ 6 เดือน 1 ปี 1965

ผู้รับเงิน

เจ้าอาวาส



เล่มที่ ๑

เลขที่ ๑

อนุโมทนาบัตร

ขออนุโมทนา แก่

บริษัท สหชาติ เทรส จำกัด

อยู่บ้านเลขที่ ๑๓๔ หมู่ ๖ ซอย - ถนน แขวง/ตำบล ท่าทอง
เขต/อำเภอ นครราชสีมา จังหวัด นครราชสีมา เลขที่ประจำตัวผู้เสียภาษีอากร
ผู้บริจาคทรัพย์สินในการ ทำนุบำรุงพระพุทธศาสนา ๑๓๐๘๓๖๖๖ แขวง/ตำบล ท่าทอง
เขต/อำเภอ นครราชสีมา จังหวัด นครราชสีมา เลขที่ประจำตัวผู้เสียภาษีอากร
เป็นจำนวนเงิน ๒๑,๐๐๐ บาท - สตางค์ (๓๐๙ บาท ๖๐๙๖)

ขออำนาจคุณพระศรีรัตนตรัยและบุญกุศลที่บำเพ็ญนี้
จงอำนวยพรให้ท่านเจริญด้วยอายุ วรรณะ สุขะ พละ ปฏิภาณ ธนสารสมบัติ ธรรมสารสมบัติ
ประสบแต่สิ่งอันพึงปรารถนาทุกทีพาราตริกกาลเทอญ
วันที่ ๕ เดือน พฤศจิกายน พ.ศ. ๒๕๖๕

ผู้รับเงิน

เจ้าอาวาส

สุ

ย

เล่มที่ ๐๓

เลขที่ ๐๗

อนุโมทนาบัตร

ขออนุโมทนาบุญแด่

บริษัท สหชาติเศรษฐกิจ จำกัด

ผู้บริจาคเงินในการ ร่มทศกสิณสังข์ศักดิ์ วัด สามัคคีธรรมาราม

ตำบล หงทลง อำเภอ หล่งน้ำ จังหวัด นครสวรรค์

เป็นจำนวนเงิน ๒๐,๐๐๐ บาท - สดางค์ (สองหมื่นบาทถ้วน)

ขออำนาจคุณพระศรีรัตนตรัยและบุญกุศลที่บำเพ็ญนี้
จงบันดาลให้ท่านเจริญด้วยอายุ วรรณะ สุขะ พละ ปฏิภาณ ธนสารสมบัติ
และประสบสิ่งอันพึงปรารถนาทุกทีพาราตริกาลเทอญ

วันที่ ๒๙ เดือน ตุลาคม พ.ศ. ๒๕๖๕

ผู้รับเงิน

เจ้าอาวาสวัด

บุ

ย

อนุโมทนาบัตร

ส

ย

เล่มที่ 1

เลขที่ 2

อนุโมทนาบัตร



ขออนุโมทนาบุญแด่

บริษัท สหชาติเคมส์กรีน จำกัด

ผู้มีบริจาคเงินในการ ทดถกในสำนัก วัด พุทธมณฑล

ตำบล ท่งทอง อำเภอ หนองนาคำ จังหวัด นครสวรรค์

เป็นจำนวนเงิน ๒๐,๐๐๐ บาท - สี่ตัว (สิบพันบาทถ้วน)

ขออำนาจคุณพระศรีรัตนตรัยและบุญกุศลที่บำเพ็ญนี้

จงบันดาลให้ท่านเจริญด้วยอายุ วรรณะ สุขะ พละ ปฏิภาณ ธนสารสมบัติ

และประสบสิ่งอันพึงปรารถนาทุกทีพาราตริกกาลเทอญ

วันที่ ๑ เดือน พฤศจิกายน พ.ศ. ๒๕๖๕

ผู้รับเงิน

อนุโมทนาบัตร

ป

ส

สุ

ฮิ

เล่มที่ ๑

เลขที่ ๑

อนุโมทนาบัตร

ขออนุโมทนาบุญแด่

บริษัท สหชาติเคมิคอล จำกัด



อยู่บ้านเลขที่ ๑๗๔ หมู่ ๒ ซอย - ถนน - แขวง/ตำบล ท่งศรี
 เขต/อำเภอ หนองบัว จังหวัด นครสวรรค์ เลขที่ประจำตัวผู้เสียภาษีอากร [redacted]
 ผู้บริจาคทรัพย์ในการ ร่วมทอดกฐินสามัคคี แขวง/ตำบล ท่งศรี
 เขต/อำเภอ หนองบัว จังหวัด นครสวรรค์ เลขที่ประจำตัวผู้เสียภาษีอากร [redacted]
 เป็นจำนวนเงิน ๒๐,๐๐๐ บาท - สดางค์ (สดงหมื่นบาทถ้วน)

ขออำนาจคุณพระศรีรัตนตรัยและบุญกุศลที่บำเพ็ญนี้
 จงอำนวยการให้ท่านเจริญด้วยอายุ วรรณะ สุขะ พละ ปฏิภาณ ธนสารสมบัติ ธรรมสารสมบัติ
 ประสบแต่สิ่งอันพึงปรารถนาทุกทีพาราตริกกาลเทอญ

วันที่ ๒๙ เดือน ตุลาคม พ.ศ. ๒๕๖๕

ผู้รับเงิน

เจ้าอาวาส

บุ

สิ

อนุโมทนาบัตร



เล่มที่ ๒
เลขที่ ๒๖

อนุโมทนาบัตร ขออนุโมทนาแด่

บริษัท สหชาติเคโรนธุรกิจ จำกัด

ผู้บริจาคเงินในการ คำน้ำค่าไฟฟ้า

วัดทุ่งทอง ตำบลทุ่งทอง อำเภอหนองบัว จังหวัดนครสวรรค์

เป็นจำนวนเงิน ๒๐,๐๐๐ บาท - สดางค์ (สดงหขึ้นนาทถวณ)

ขออำนาจคุณพระศรีรัตนตรัยและบุญกุศลที่บำเพ็ญนี้ จงบันดาลให้ท่านเจริญด้วยอายุ
วรรณะ สุขะ พละ ปฏิภาณ ธนสารสมบัติ และประสบสิ่งอันพึงปรารถนาทุกทีพาราตริกกาลเทอญฯ

วันที่ ๒๘ เดือน สิงหาคม พ.ศ. ๒๕๖๕

ผู้รับเงิน



ที่ ๑๒๗/๒๕๖๕



อนุโมทนาบัตร

โรงเรียนประชาอุปถัมภ์ สำนักงานเขตพื้นที่การศึกษาประถมศึกษานครสวรรค์ เขต ๓
ให้ไว้เพื่อแสดงว่า

บริษัท สหชาติเศรษฐกิจ จำกัด

ได้ให้ความอนุเคราะห์ สบทบผ้าป่า จำนวน ๒,๐๐๐ บาท (สองพันบาทถ้วน)

จึงมอบใบอนุโมนาฉบับนี้ไว้เป็นสำคัญ
ขออำนวยการให้ท่านมีแต่ความสุขและความเจริญด้วย อายุ วรรณะ สุขะ พละ
ตลอดกาลนาน ประราณาสิ่งใดจงสำเร็จความปรารณานั้นทุกประการ
วันที่ ๑๒ เดือน สิงหาคม พุทธศักราช ๒๕๖๕

ครู รักษาธารการในตำแหน่ง ผู้อำนวยการโรงเรียนประชาอุปถัมภ์



เล่มที่ ๒
เลขที่ ๒๖

อนุโมทนาบัตร ขออนุโมทนาแด่

บริษัท สหชาติเคโรนธุรกิจ จำกัด

ผู้บริจาคเงินในการ ค่าน้ำค่าไฟฟ้า

วัดทุ่งทอง ตำบลทุ่งทอง อำเภอหนองบัว จังหวัดนครสวรรค์

เป็นจำนวนเงิน ๒๐,๐๐๐ บาท - สดางค์ (สดงหขึ้นนาทวณ)

ขออำนาจคุณพระศรีรัตนตรัยและบุญกุศลที่บำเพ็ญนี้ จงบันดาลให้ท่านเจริญด้วยอายุ
วรรณะ สุขะ พละ ปฏิภาณ ธนสารสมบัติ และประสบสิ่งอันพึงปรารถนาทุกทีพาราตริกกาลเทอญฯ

วันที่ ๒๘ เดือน สิงหาคม พ.ศ. ๒๕๖๕

ผู้รับเงิน



เอกสารแนบ

7

ผลตรวจสุขภาพประชาชน

รายงานผลตรวจสุขภาพประจำปีของหน่วยงาน....สหชาติหนองบัว....

ตรวจ วันที่...26-27 พฤศจิกายน 2565....

ลำดับ ที่	ว/ด/ป	Q	HN	เลขบัตร ปชช	ชื่อ - นามสกุล	อายุ	ผลการตรวจวัด	ดัชนีมวลกาย				ผลการตรวจทางห้องปฏิบัติการ			
							สัญญาณชีพ					250	150	100	150
							ความดัน	เอว (cm)	นน.	สูง	BMI	เอกซเรย์	ตรวจหา เชื้อโควิด	ตรวจสมรรถภาพการได้ยิน	ตรวจสมรรถภาพปอด
							โลหิต (BP)					X-Ray	Covid	Audiogram	spiromethry
												41001			
1	26/11/2565	635	495415			71	146/72	100	62	145	29.49	ปกติ	Negative	หูทั้ง 2 ข้าง มีระดับการได้ยิน ผิดปกติ	-
2	26/11/2565	636	1202567			64	140/81	81	51	150	22.67	ปกติ	Negative	หูทั้ง 2 ข้าง มีระดับการได้ยิน ผิดปกติ	Normal Spirometry ความจุปอดปกติ
3	26/11/2565	638	1202583			63	136/73	97	65	155	27.06	ปกติ	Negative	หูทั้ง 2 ข้าง มีระดับการได้ยิน ผิดปกติ	-
4	26/11/2565	676	1202593			66	129/74	93	65	163	24.47	ปกติ	Negative	หูทั้ง 2 ข้าง มีระดับการได้ยิน ผิดปกติ	Normal Spirometry ความจุปอดปกติ
5	26/11/2565	677	1202602			51	136/78	98	73	160	28.52	ปกติ	Negative	หูทั้ง 2 ข้าง มีระดับการได้ยิน ผิดปกติ	Restrictive Abnormality สงสัย อาจมีความผิดปกติแบบจำกัดการขยายตัวของ ปอด ทำให้ปอดขยายตัวได้น้อย ความจุปอด ลดลง
6	26/11/2565	678	973073			17	126/79	80	67	160	26.17	ปกติ	Negative	หูทั้ง 2 ข้าง มีระดับการได้ยิน ปกติ	Normal Spirometry ความจุปอดปกติ
7	26/11/2565	680	1202608			56	137/72	105	85	170	29.41	ปกติ	Negative	หูทั้ง 2 ข้าง มีระดับการได้ยิน ผิดปกติ	Normal Spirometry ความจุปอดปกติ
8	26/11/2565	683	529941			66	123/68	86	58	160	22.66	ปกติ	Negative	หูทั้ง 2 ข้าง มีระดับการได้ยิน ผิดปกติ	-
9	26/11/2565	687	271157			71	141/74	91	55	170	19.03	Reticulonodular and patchy opacities at RUL รอยฝ้าแบบจุดร่วมกับเส้นและปื้นที่ปอดขวาส่วนบน สงสัยวัณโรค ควรพบแพทย์		-	-
10	26/11/2565	690	243136			52	125/75	92	64	165	23.51	ปกติ	Negative	หูทั้ง 2 ข้าง มีระดับการได้ยิน ผิดปกติ	-
11	26/11/2565	694	1202613			63	168/84	95	65	155	27.06	ปกติ	Negative	-	-
12	26/11/2565	695	1202615			15	117/74	68	44	156	18.08	ปกติ	Negative	-	-

รายงานผลตรวจสุขภาพประจำปีของหน่วยงาน....สหชาติหนองบัว....
ตรวจ วันที่...26-27 พฤศจิกายน 2565....

ลำดับ ที่	ว/ด/ป	Q	HN	เลขบัตร ปชช	ชื่อ - นามสกุล	อายุ	ผลการตรวจวัด สัญญาณชีพ	ดัชนีมวลกาย				ผลการตรวจทางห้องปฏิบัติการ						
												250		150	100		150	
								ความดัน โลหิต (BP)	เอว (cm)	นน.	สูง	BMI	เอกซเรย์	ตรวจหา เชื้อโควิด	ตรวจสมรรถภาพการได้ยิน		ตรวจสมรรถภาพปอด	
													X-Ray	Covid	Audiogram		spiromethry	
													41001					
13	26/11/2565	697	1202616			40	136/89	68	65	165	23.88	ปกติ	Negative	หูข้างขวาผิดปกติเล็กน้อย		-		
14	26/11/2565	700	1202618		57	124/66	95	69	156	28.35	ปกติ	Negative	หูทั้ง 2 ข้าง มีระดับการได้ยิน ผิดปกติ		-			
15	26/11/2565	702	823874		72	177/84	85	62	156	25.48	ปกติ	Negative	หูทั้ง 2 ข้าง มีระดับการได้ยิน ผิดปกติ		-			
16	26/11/2565	705	861838		40	121/67	108	104	155	43.29	ปกติ	Negative	หูข้างขวาผิดปกติ		-			
17	26/11/2565	707	1110033		71	140/78	96	67	150	29.78	ปกติ	Negative	-		-			
18	26/11/2565	710	223727		63	139/88	96	71	158	28.44	ปกติ	Negative	หูทั้ง 2 ข้าง มีระดับการได้ยิน ผิดปกติ		-			
19	26/11/2565	712	111384		72	143/77	78	53	158	21.23	ปกติ	Negative	-		-			
20	26/11/2565	714	1202623		68	127/73	78	59	165	21.67	ปกติ	Negative	หูทั้ง 2 ข้าง มีระดับการได้ยิน ผิดปกติ		-			
21	26/11/2565	716	1202624		66	147/74	101	69	155	28.72	ปกติ	Negative	หูทั้ง 2 ข้าง มีระดับการได้ยิน ผิดปกติ		-			
22	26/11/2565	718	680586		31	107/84	83	63	156	25.89	ปกติ	Negative	หูข้างขวาผิดปกติเล็กน้อย		-			
23	26/11/2565	719	1202625		22	139/91	89	78	78	27.97	ปกติ	Negative	หูทั้ง 2 ข้าง มีระดับการได้ยิน ผิดปกติเล็กน้อย		-			
24	26/11/2565	720	841943		44	114/89	91	73	149	32.88	ปกติ	Negative	-		-			
25	26/11/2565	722	1202626		62	123/75	75	56	160	21.88	A small calcified nodule at RUL ก้อนขนาดเล็กที่มีแคลเซียมที่ปอดขวาส่วนบน ควรพบแพทย์		Negative	-		-		

รายงานผลตรวจสุขภาพประจำปีของหน่วยงาน....สหชาติหนองบัว....																			
ตรวจ วันที่...26-27 พฤศจิกายน 2565....																			
ลำดับ ที่	ว/ด/ป	Q	HN	เลขบัตร ปชช	ชื่อ - นามสกุล	อายุ	ผลการตรวจวัด สัญญาณชีพ	ดัชนีมวลกาย				ผลการตรวจทางห้องปฏิบัติการ							
												250		150	100		150		
								ความดัน โลหิต (BP)	เอว (cm)	นน.	สูง	BMI	เอกซเรย์		ตรวจหา เชื้อโควิด	ตรวจสมรรถภาพการได้ยิน		ตรวจสมรรถภาพปอด	
													X-Ray		Covid	Audiogram		spiromethry	
													41001						
26	26/11/2565	724	1202628			56	148/86	113	98	160	38.28	ปกติ	Negative	หูทั้ง 2 ข้าง มีระดับการได้ยิน ผิดปกติ	-				
27	26/11/2565	725	968393			69	99/64	101	74	145	35.20	ปกติ	Negative	หูทั้ง 2 ข้าง มีระดับการได้ยิน ผิดปกติ	-				
28	26/11/2565	726	1202631			63	136/91	84	53	155	22.06	ปกติ	Negative	หูทั้ง 2 ข้าง มีระดับการได้ยิน ผิดปกติ	-				
29	26/11/2565	727	827493			52	129/83	82	43	140	21.94	ปกติ	Negative	หูทั้ง 2 ข้าง มีระดับการได้ยิน ผิดปกติ	-				
30	26/11/2565	728	1202634			72	140/69	90	48	150	21.33	Cardiomegaly หัวใจโต ควรพบแพทย์	Negative	-	-				
31	26/11/2565	729	683223			36	92/56	70	55	155	22.89	ปกติ	Negative	หูข้างขวา มีระดับการได้ยิน ผิดปกติ	-				
32	26/11/2565	730	44084			66	134/82	93	72	160	28.13	ปกติ	Negative	หูทั้ง 2 ข้าง มีระดับการได้ยิน ผิดปกติ	-				
33	26/11/2565	731	430350			17	121/83	84	76	159	30.06	ปกติ	Negative	-	-				
34	26/11/2565	732	1202635			64	139/70	93	58	155	24.14	ปกติ	Negative	-	-				
35	26/11/2565	733	1071253			73	130/73	100	76	165	27.92	Patchy opacity at RLL รอยฝ้าแบบปื้นที่ปอดขวา ส่วนล่าง ควรพบแพทย์	Negative	-	-				
36	26/11/2565	734	1029578			48	126/79	70	47	145	22.35	ปกติ	Negative	-	-				
37	26/11/2565	735	185435			46	150/98	100	75	155	31.22	ปกติ	Negative	หูข้างซ้าย มีระดับการได้ยิน ผิดปกติเล็กน้อย	-				
38	26/11/2565	736	478704			71	144/95	96	68	152	29.43	Reticulonodular opacity at RLL รอยฝ้าแบบจุด ร่วมกับเส้นที่ปอดขวาส่วนล่าง ควรพบแพทย์	Negative	-	-				

รายงานผลตรวจสุขภาพประจำปีของหน่วยงาน....สหชาติหนองบัว....

ตรวจ วันที่...26-27 พฤศจิกายน 2565....

ลำดับ ที่	ว/ด/ป	Q	HN	เลขบัตร ปชช	ชื่อ - นามสกุล	อายุ	ผลการตรวจวัด สัญญาณชีพ	ดัชนีมวลกาย				ผลการตรวจทางห้องปฏิบัติการ			
												250	150	100	150
							ความดัน โลหิต (BP)	เอว (cm)	นน.	สูง	BMI	เอกซเรย์	ตรวจหา เชื้อโควิด	ตรวจสมรรถภาพการได้ยิน	ตรวจสมรรถภาพปอด
												X-Ray	Covid	Audiogram	spiromethry
												41001			
39	26/11/2565	737	1202649			55	127/79		56	153	23.92	Left pleural effusion or pleural thickening น้ำในเยื่อหุ้มปอดซ้ายหรือเยื่อหุ้มปอดซ้ายหนา ผิดปกติ ควรพบแพทย์	Negative	-	-
40	26/11/2565	738	1032120			73	134/89	86	60	160	23.44	ปกติ	Negative	-	-
41	26/11/2565	739	264609			52	120/78		72	165	26.45	ปกติ	Negative	หูข้างขวา มีระดับการได้ยิน ผิดปกติ	-
42	26/11/2565	740	1039951			65	121/79	102	75	160	29.30	ปกติ	Negative	-	-
43	26/11/2565	741	1202654			57	116/72	74	50	147	23.14	ปกติ	Negative	-	Normal Spirometry ความจุปอดปกติ R/O Small airway disease.ความจุปอดปกติ แต่ สงสัยอาจมีการตีบแคบของทางเดินหายใจขนาด เล็ก เช่น โรคของหลอดลมเล็กๆส่วนปลาย
44	26/11/2565	742	1202657			64	133/101	81	51	155	21.23	ปกติ	Negative	-	-
45	26/11/2565	743	163831			69	134/78	91	56	156	23.01	ปกติ	Negative	หูทั้ง 2 ข้าง มีระดับการได้ยิน ผิดปกติ	-
46	26/11/2565	744	1202659			25	122/83	97	76	160	29.69	ปกติ	Negative	หูทั้ง2ข้าง มีระดับการได้ยิน ปกติ	-
47	26/11/2565	745	1202660			30	97/62	76	60	165	22.04	ปกติ	Negative	หูทั้ง 2 ข้าง มีระดับการได้ยิน ผิดปกติ	-
48	26/11/2565	746	680452			38	105/77	81	53	150	23.69	ปกติ	Negative	หูทั้ง 2 ข้าง มีระดับการได้ยิน ผิดปกติ	-
49	26/11/2565	747	460227			82	133/52	94	54	152	23.37	ปกติ	Negative	-	-
50	26/11/2565	748	1202663			49	148/85	87	66	154	27.83	ปกติ	Negative	หูทั้ง 2 ข้าง มีระดับการได้ยิน ผิดปกติ	-

รายงานผลตรวจสุขภาพประจำปีของหน่วยงาน....สหชาติหนองบัว....

ตรวจ วันที่...26-27 พฤศจิกายน 2565....

ลำดับ ที่	ว/ด/ป	Q	HN	เลขบัตร ปชช	ชื่อ - นามสกุล	อายุ	ผลการตรวจวัด สัญญาณชีพ	ดัชนีมวลกาย				ผลการตรวจทางห้องปฏิบัติการ			
												250	150	100	150
							ความดัน โลหิต (BP)	เอว (cm)	นน.	สูง	BMI	เอกซเรย์	ตรวจหา เชื้อโควิด	ตรวจสมรรถภาพการได้ยิน	ตรวจสมรรถภาพปอด
												X-Ray	Covid	Audiogram	spiromethry
												41001			
51	26/11/2565	749	185870			67	118/70	86	51	159	20.17	ปกติ	Negative	-	-
52	26/11/2565	750	912939			73	145/60	105	88	170	30.45	Reticular opacity at RLL รอยฝ้าแบบเส้นที่ปอด ขวาส่วนล่าง ควรพบแพทย์	Negative	-	-
53	26/11/2565	751	1202673			66	168/70	95	70	155	29.14	ปกติ	Negative	-	-
54	26/11/2565	752	1202675			57	116/87	110	80	156	32.87	ปกติ	Negative	-	-
55	26/11/2565	756	48827			65	131/61					ปกติ	Negative	-	-
56	26/11/2565	753	812498			50	128/71	80	58	150	25.78	ปกติ	Negative	-	-
57	26/11/2565	754	565125			54	115/68	81	52	160	20.31	ปกติ	Negative	-	-
58	26/11/2565	755	1202685			23	121/78		42	150	18.67	ปกติ	Negative	-	-
59	26/11/2565	757	840667			71	142/73			160		ปกติ	Negative	-	-
60	26/11/2565	673	223081			63	165/112	76	52	170	17.99	ปกติ	Negative	-	-
61	26/11/2565	674	1012186			62	151/73	102	73	160	28.52	Patchy opacity at LLL รอยฝ้าแบบปื้นที่ปอดซ้าย ส่วนล่าง ควรพบแพทย์	Negative	-	-
62	26/11/2565	675	991951			37	101/76	69	47	158	18.83	ปกติ	Negative	-	-
63	26/11/2565	679	479330			47	149/109	90	65	165	23.88	ปกติ	Negative	-	-

รายงานผลตรวจสุขภาพประจำปีของหน่วยงาน....สหชาติหนองบัว....
ตรวจ วันที่...26-27 พฤศจิกายน 2565....

ลำดับ ที่	ว/ด/ป	Q	HN	เลขบัตร ปชช	ชื่อ - นามสกุล	อายุ	ผลการตรวจวัด สัญญาณชีพ	ดัชนีมวลกาย				ผลการตรวจทางห้องปฏิบัติการ				
												250		150	100	
								ความดัน โลหิต (BP)	เอว (cm)	นน.	สูง	BMI	เอกซเรย์	ตรวจหา เชื้อโควิด	ตรวจสมรรถภาพการได้ยิน	ตรวจสมรรถภาพปอด
													X-Ray	Covid	Audiogram	spiromethry
													41001			
64	26/11/2565	681	1202677			64	124/83	93	63	161	24.31	ปกติ	Negative	-	-	
65	26/11/2565	682	1008253			79	148/70	92	45	156	18.49	Reticulonodular opacity at both lower lungs รอยฝ้าแบบจุดร่วมกับเส้นที่ปอดส่วนล่างทั้งสองข้าง ควรพบแพทย์	Negative	-	-	
66	26/11/2565	684	1202676			62	111/76	79	45	150	20.00	ปกติ	Negative	-	-	
67	26/11/2565	685	88755			74	134/70	85	55	155	22.89	ปกติ	Negative	-	-	
68	26/11/2565	686	828433			54	130/82	74	54	175	17.63	ปกติ	Negative	-	-	
69	26/11/2565	688	1202672			61	134/79	96	73	160	28.52	ปกติ	Negative	-	-	
70	26/11/2565	689	1202669			34	138/96	86	65	156	26.71	ปกติ	Negative	หูทั้ง 2 ข้าง มีระดับการได้ยิน ผิดปกติ	-	
71	26/11/2565	691	929892			60	106/69	71	50	165	18.37	A small calcified nodule at RUL ก้อนขนาดเล็ก ที่มีแคลเซียมที่ปอดขวาส่วนบน ควรพบแพทย์	Negative	-	-	
72	26/11/2565	692	1186070			60	117/79	80	54	148	24.65	ปกติ	Negative	-	-	
73	26/11/2565	693	1202667			62	121/81	97	70	150	31.11	ปกติ	Negative	-	-	
74	26/11/2565	696	663669			69	131/70	121	75	150	33.33	ปกติ	Negative	-	-	
75	26/11/2565	698	1171958			65	132/90	100	61	151	26.75	ปกติ	Negative	-	-	
76	26/11/2565	699	657223			62	108/70	92	52	150	23.11	ปกติ	Negative	-	-	

รายงานผลตรวจสุขภาพประจำปีของหน่วยงาน....สหชาติหนองบัว....
ตรวจ วันที่...26-27 พฤศจิกายน 2565....

ลำดับ ที่	ว/ด/ป	Q	HN	เลขบัตร ปชช	ชื่อ - นามสกุล	อายุ	ผลการตรวจวัด สัญญาณชีพ	ดัชนีมวลกาย				ผลการตรวจทางห้องปฏิบัติการ				
												250		150	100	
								ความดัน โลหิต (BP)	เอว (cm)	นน.	สูง	BMI	เอกซเรย์	ตรวจหา เชื้อโควิด	ตรวจสอบรรถภาพการได้ยิน	ตรวจสอบรรถภาพปอด
													X-Ray	Covid	Audiogram	spiromethry
													41001			
77	26/11/2565	701	1202664			47	105/78	77	52	155	21.64	ปกติ	Negative	หูทั้ง2ข้าง มีระดับการได้ยิน ปกติ	-	
78	26/11/2565	703	1202662			54	131/86	76	45	150	20.00	ปกติ	Negative	หูทั้ง 2 ข้าง มีระดับการได้ยิน ผิดปกติ	-	
79	26/11/2565	704	1202656			58	121/80	75	50	155	20.81	ปกติ	Negative	หูทั้ง 2 ข้าง มีระดับการได้ยิน ผิดปกติ	-	
80	26/11/2565	706	1202651			69	162/77				0.00	ปกติ	Negative	-	-	
81	26/11/2565	708	1202650			48	133/89		65	158	26.04	ปกติ	Negative	หูทั้ง2ข้าง มีระดับการได้ยิน ปกติ	-	
82	26/11/2565	709	887673			76	155/78	84	67	158	26.84	ปกติ	Negative	-	-	
83	26/11/2565	711	88758			76	136/69	78	50	166	18.07	Reticulonodular opacity at RLL รอยฝ้าแบบจุด ร่วมกับเส้นที่ปอดขวาส่วนล่าง ควรพบแพทย์	Negative	-	-	
84	26/11/2565	713	1013778			73	137/77	95	60	158	24.04	A small nodule at LUL ก้อนขนาดเล็กที่ปอดซ้าย ส่วนบน ควรพบแพทย์	Negative	-	-	
85	26/11/2565	715	917895			57	110/74	82	57	158	22.83	ปกติ	Positive	-	-	
86	26/11/2565	717	1048961			73	120/70	84	55	145	26.16	ปกติ	Negative	-	-	
87	26/11/2565	634	720565			62	152/100	84	54	142	26.78	ปกติ	Negative	หูทั้ง 2 ข้าง มีระดับการได้ยิน ผิดปกติ	Normal Spirometry ความจุปอดปกติ	
88	26/11/2565	639	1202566			67	147/84	84	58	150	25.78	ปกติ	Negative	หูทั้ง 2 ข้าง มีระดับการได้ยิน ผิดปกติ	-	
89	26/11/2565	640	1202571			14	135/71	90	87	180	26.85	ปกติ	Negative	หูทั้ง 2 ข้าง มีระดับการได้ยิน ปกติ	Normal Spirometry ความจุปอดปกติ	

รายงานผลตรวจสุขภาพประจำปีของหน่วยงาน....สหชาติหนองบัว....																	
ตรวจ วันที่...26-27 พฤศจิกายน 2565....																	
ลำดับ ที่	ว/ด/ป	Q	HN	เลขบัตร ปชช	ชื่อ - นามสกุล	อายุ	ผลการตรวจวัด สัญญาณชีพ	ดัชนีมวลกาย				ผลการตรวจทางห้องปฏิบัติการ					
							ความดัน โลหิต (BP)	เอว (cm)	นน.	สูง	BMI	250		150	100	150	
												เอกซเรย์		ตรวจหา เชื้อโควิด	ตรวจสมรรถภาพการได้ยิน		ตรวจสมรรถภาพปอด
												X-Ray		Covid	Audiogram		spiromethry
												41001					
90	26/11/2565	641	1202574			44	138/87	81	62	161	23.92	ปกติ	Negative	หูทั้ง 2 ข้าง มีระดับการได้ยิน ผิดปกติ	Restrictive Abnormality สงสัย อาจมีความผิดปกติแบบจำกัดการขยายตัวของปอด ทำให้ปอดขยายตัวได้น้อย ความจุปอดลดลง		
91	26/11/2565	642	1202576			40	125/72	90	83	180	25.62	ปกติ	Negative	หูทั้ง 2 ข้าง มีระดับการได้ยิน ผิดปกติ	Normal Spirometry ความจุปอดปกติ		
92	26/11/2565	643	1202580			65	178/116	98	73	163	27.48	ปกติ	Negative	หูทั้ง 2 ข้าง มีระดับการได้ยิน ผิดปกติ	-		
93	26/11/2565	644	712210			53	128/86	81	54	142	26.78	ปกติ	Negative	หูทั้ง 2 ข้าง มีระดับการได้ยิน ผิดปกติ	-		
94	26/11/2565	645	940117			62	108/65	85	63	155	26.22	ปกติ	Negative	หูทั้ง 2 ข้าง มีระดับการได้ยิน ผิดปกติ	-		
95	26/11/2565	646	1115701			54	126/83	96	67	155	27.89	ปกติ	Negative	หูทั้ง 2 ข้าง มีระดับการได้ยิน ผิดปกติ	Normal Spirometry ความจุปอดปกติ		
96	26/11/2565	647	463497			68	165/82	85	68	163	25.59	Reticulonodular opacity at RLL รอยฝ้าแบบจุดร่วมกับเส้นที่ปอดขวาส่วนล่าง ควรพบแพทย์	Negative	หูทั้ง 2 ข้าง มีระดับการได้ยิน ผิดปกติ	-		
97	26/11/2565	648	1041110			47	147/97	82	69	154	29.09	ปกติ	Negative	หูข้างซ้าย มีระดับการได้ยิน ผิดปกติ	-		
98	26/11/2565	649	58282			74	140/78	98	89	171	30.44	ปกติ	Negative	หูทั้ง 2 ข้าง มีระดับการได้ยิน ผิดปกติ	-		
99	26/11/2565	721	1202647			57	111/68	82	54	160	21.09	ปกติ	Negative	หูทั้ง 2 ข้าง มีระดับการได้ยิน ผิดปกติ	-		
100	26/11/2565	723	1202646			76	139/79	68	42	150	18.67	ปกติ	Negative	-	-		
101	26/11/2565	637	1202579			35	136/88	86	50	148	22.83	ปกติ	Negative	หูทั้ง 2 ข้าง มีระดับการได้ยิน ผิดปกติ	Normal Spirometry ความจุปอดปกติ		
102	26/11/2565	650	668363			61	147/93	99	69	140	35.20	ปกติ	Negative	หูทั้ง 2 ข้าง มีระดับการได้ยิน ผิดปกติ	-		

ตรวจ วันที่...26-27 พฤศจิกายน 2565...

ลำดับ ที่	ว/ด/ป	Q	HN	เลขบัตร ปชช	ชื่อ - นามสกุล	อายุ	ผลการตรวจวัด สัญญาณชีพ	ดัชนีมวลกาย				ผลการตรวจทางห้องปฏิบัติการ							
												250		150	100		150		
								ความดัน โลหิต (BP)	เอว (cm)	นน.	สูง	BMI	เอกซเรย์		ตรวจหา เชื้อโควิด	ตรวจสอบรรถภาพการได้ยิน		ตรวจสอบรรถภาพปอด	
													X-Ray		Covid	Audiogram		spiromethry	
													41001						
103	26/11/2565	651	567086			63	129/81	97	69	155	28.72	ปกติ		Negative	หูทั้ง 2 ข้าง มีระดับการได้ยิน ผิดปกติ		-		
104	26/11/2565	652	874760			44	141/88	80	62	160	24.22	ปกติ		Negative	หูทั้ง 2 ข้าง มีระดับการได้ยิน ผิดปกติ		Normal Spirometry, R/O Small airway disease.ความจุปอดปกติ แต่สงสัยอาจมีการตีบแคบของทางเดินหายใจขนาดเล็ก เช่น โรคของหลอดลมเล็กๆส่วนปลาย		
105	26/11/2565	653	1202591			53	123/91	91	73	160	28.52	ปกติ		Negative	หูทั้ง 2 ข้าง มีระดับการได้ยิน ผิดปกติ		Normal Spirometry ความจุปอดปกติ		
106	26/11/2565	654	1202596			46	120/70	85	65	165	23.88	ปกติ		Negative	หูทั้ง 2 ข้าง มีระดับการได้ยิน ผิดปกติ		Restrictive Abnormality สงสัย อาจมีความผิดปกติแบบจำกัดการขยายตัวของปอด ทำให้ปอดขยายตัวได้น้อย ความจุปอดลดลง		
107	26/11/2565	655	637136			49	112/84	120	107	160	41.80	ปกติ		Negative	หูทั้ง 2 ข้าง มีระดับการได้ยิน ผิดปกติ		-		
108	26/11/2565	656	1202603			62	143/83	97	67	155	27.89	ปกติ		Negative	หูทั้ง 2 ข้าง มีระดับการได้ยิน ผิดปกติ		-		
109	26/11/2565	657	1202605			57	139/68	98	80	169	28.01	ปกติ		Negative	หูทั้ง 2 ข้าง มีระดับการได้ยิน ผิดปกติ		Normal Spirometry ความจุปอดปกติ		
110	26/11/2565	658	1202606			55	132/87	90	64	165	23.51	ปกติ		Negative	หูทั้ง 2 ข้าง มีระดับการได้ยิน ผิดปกติ		Normal Spirometry ความจุปอดปกติ		
111	26/11/2565	659	1202609			68	144/90	105	82	175	26.78	ปกติ		Negative	หูทั้ง 2 ข้าง มีระดับการได้ยิน ผิดปกติ		-		
112	26/11/2565	660	1202637			71	147/75	82	54	157	21.91	ปกติ		Negative	-		-		
113	26/11/2565	661	291371			74	113/80	88	62	160	24.22	ปกติ		Negative	-		-		
114	26/11/2565	662	902371			39	111/78	68	50	155	20.81	ปกติ		Negative	หูข้างซ้าย มีระดับการได้ยิน ผิดปกติเล็กน้อย		-		

รายงานผลตรวจสุขภาพประจำปีของหน่วยงาน....สหชาติหนองบัว....																
ตรวจ วันที่...26-27 พฤศจิกายน 2565....																
ลำดับ ที่	ว/ด/ป	Q	HN	เลขบัตร ปชช	ชื่อ - นามสกุล	อายุ	ผลการตรวจวัด สัญญาณชีพ	ดัชนีมวลกาย				ผลการตรวจทางห้องปฏิบัติการ				
												250	150	100	150	
								ความดัน โลหิต (BP)	เอว (cm)	นน.	สูง	BMI	เอกซเรย์	ตรวจหา เชื้อโควิด	ตรวจสมรรถภาพการได้ยิน	ตรวจสมรรถภาพปอด
													X-Ray	Covid	Audiogram	spiromethry
													41001			
115	26/11/2565	663	1202636			46	152/124	95	75	150	33.33	ปกติ	Negative	-	-	
116	26/11/2565	664	430336			47	128/81	90	72	158	28.84	ปกติ	Negative	-	-	
117	26/11/2565	665	208434			63	95/62	73	56	160	21.88	Mild cardiomegaly Reticulonodular opacity at RUL หัวใจโตเล็กน้อย รอยฝ้าแบบจุดร่วมกับเส้นและปื้นที่ปอดขวาส่วนบน ควรพบแพทย์	Negative	หูข้างขวา มีระดับการได้ยิน ผิดปกติ	-	
118	26/11/2565	666	1202633			65	133/69	102	62	156	25.48	Reticulonodular opacity at RLL รอยฝ้าแบบจุดร่วมกับเส้นที่ปอดขวาส่วนล่าง ควรพบแพทย์	Negative	-	-	
119	26/11/2565	667	150030			61	132/79	97	70	163	26.35	ปกติ	Negative	หูทั้ง 2 ข้าง มีระดับการได้ยิน ผิดปกติ	-	
120	26/11/2565	668	1202630			45	91/73	93	67	156	27.53	ปกติ	Negative	หูทั้ง 2 ข้าง มีระดับการได้ยิน ผิดปกติเล็กน้อย	-	
121	26/11/2565	669	1202629			68	135/74	89	58	155	24.14	ปกติ	Negative	หูทั้ง 2 ข้าง มีระดับการได้ยิน ผิดปกติ	-	
122	26/11/2565	670	1202627			67	139/81	92	60	150	26.67	ปกติ	Negative	หูทั้ง 2 ข้าง มีระดับการได้ยิน ผิดปกติ	-	
123	26/11/2565	671	868261			35	121/65	78	62	180	19.14	ปกติ	Negative	-	-	
124	26/11/2565	672	485265			41	119/88	88	75	166	27.22	ปกติ	Negative	หูทั้ง 2 ข้าง มีระดับการได้ยิน ผิดปกติ	Normal Spirometry, R/O Small airway disease.ความจุปอดปกติ แต่สงสัยอาจมีการตีบแคบของทางเดินหายใจขนาดเล็ก เช่น โรคของหลอดลมเล็กๆส่วนปลาย	
125	27/11/2565	796	1202724			64	124/83	100	67	160	26.17	ปกติ	Negative	หูทั้ง 2 ข้าง มีระดับการได้ยิน ผิดปกติ	Normal Spirometry ความจุปอดปกติ	

รายงานผลตรวจสุขภาพประจำปีของหน่วยงาน....สหชาติหนองบัว....

ตรวจ วันที่...26-27 พฤศจิกายน 2565....

ลำดับ ที่	ว/ด/ป	Q	HN	เลขบัตร ปชช	ชื่อ - นามสกุล	อายุ	ผลการตรวจวัด สัญญาณชีพ	ดัชนีมวลกาย				ผลการตรวจทางห้องปฏิบัติการ			
							250					150	100	150	
							ความดัน โลหิต (BP)	เอว (cm)	นน.	สูง	BMI	เอกซเรย์	ตรวจหา เชื้อโควิด	ตรวจสมรรถภาพการได้ยิน	ตรวจสมรรถภาพปอด
												X-Ray	Covid	Audiogram	spiromethry
												41001			
126	27/11/2565	797	385062			80	141/71	80	70	160	27.34	Reticulonodular opacity at both upper lungs รอยฝ้าแบบจุดร่วมกับเส้นที่ปอดส่วนบนทั้งสองข้าง ควรพบแพทย์	Negative	-	-
127	27/11/2565	798	1032122			75	128/62	70	44	150	19.56	ปกติ	Negative	-	-
128	27/11/2565	799	1202728			74	147/84	84	62	160	24.22	ปกติ	Negative	-	-
129	27/11/2565	800	408421			58	121/73	89	57	156	23.42	ปกติ	Negative	หูทั้ง 2 ข้าง มีระดับการได้ยิน ผิดปกติ	Normal Spirometry, R/O Small airway disease.ความจุปอดปกติ แต่สงสัยอาจมีการตีบ แคบของทางเดินหายใจขนาดเล็ก เช่น โรคของ หลอดลมเล็กๆส่วนปลาย
130	27/11/2565	801	634061			56	147/79	86	60	150	26.67	ปกติ	Negative	หูทั้ง 2 ข้าง มีระดับการได้ยิน ผิดปกติ	Normal Spirometry ความจุปอดปกติ
131	27/11/2565	802	1202735			72	141/64	90	61	145	29.01	ปกติ	Negative	-	-
132	27/11/2565	803	1202738			55	143/79	93	68	153	29.05	ปกติ	Negative	หูทั้ง 2 ข้าง มีระดับการได้ยิน ผิดปกติ	Normal Spirometry ความจุปอดปกติ
133	27/11/2565	804	90593			63	159/104	96	58	146	27.21	ปกติ	Negative	-	-
134	27/11/2565	805	821630			61	135/93	120	100	170	34.60	ปกติ	Negative	หูทั้ง 2 ข้าง มีระดับการได้ยิน ผิดปกติ	-
135	27/11/2565	806	634071			60	130/65	96	65	152	28.13	ปกติ	Negative	หูทั้ง 2 ข้าง มีระดับการได้ยิน ผิดปกติ	Normal Spirometry, R/O Small airway disease.ความจุปอดปกติ แต่สงสัยอาจมีการตีบ แคบของทางเดินหายใจขนาดเล็ก เช่น โรคของ หลอดลมเล็กๆส่วนปลาย
136	27/11/2565	807	1059737			61	136/75	98	77	156	31.64	ปกติ	Negative	หูทั้ง 2 ข้าง มีระดับการได้ยิน ผิดปกติ	-

รายงานผลตรวจสุขภาพประจำปีของหน่วยงาน....สหชาติหนองบัว....

ตรวจ วันที่...26-27 พฤศจิกายน 2565....

ลำดับ ที่	ว/ด/ป	Q	HN	เลขบัตร ปชช	ชื่อ - นามสกุล	อายุ	ผลการตรวจวัด	ดัชนีมวลกาย				ผลการตรวจทางห้องปฏิบัติการ			
							สัญญาณชีพ					250	150	100	150
							ความดัน โลหิต (BP)	เอว (cm)	นน.	สูง	BMI	เอกซเรย์	ตรวจหา เชื้อโควิด	ตรวจสมรรถภาพการได้ยิน	ตรวจสมรรถภาพปอด
												X-Ray	Covid	Audiogram	spiromethry
												41001			
137	27/11/2565	808	1202760			78	118/61	72	48	155	19.98	ปกติ	Negative	-	-
138	27/11/2565	809	154822			61	131/84	89	68	168	24.09	ปกติ	Negative	หูทั้ง 2 ข้าง มีระดับการได้ยิน ผิดปกติ	Normal Spirometry, R/O Small airway disease.ความจุปอดปกติ แต่สงสัยอาจมีการตีบแคบของทางเดินหายใจขนาดเล็ก เช่น โรคของหลอดลมเล็กๆส่วนปลาย
139	27/11/2565	810	1034817			39	116/79	88	62	159	24.52	ปกติ	Negative	หูทั้ง 2 ข้าง มีระดับการได้ยิน ปกติ	Normal Spirometry ความจุปอดปกติ
140	27/11/2565	811	1202773			55	135/79	103	71	156	29.17	ปกติ	Negative	หูทั้ง 2 ข้าง มีระดับการได้ยิน ผิดปกติ	-
141	27/11/2565	812	1202775			71	141/85	86	48	142	23.80	ปกติ	Negative	-	-
142	27/11/2565	813	1202778			54	126/89	78	58	160	22.66	ปกติ	Negative	หูทั้ง 2 ข้าง มีระดับการได้ยิน ผิดปกติ	-
143	27/11/2565	814	1202813			53	117/86	78	58	162	29.72	ปกติ	Negative	หูทั้ง 2 ข้าง มีระดับการได้ยิน ผิดปกติ	Normal Spirometry, R/O Small airway disease.ความจุปอดปกติ แต่สงสัยอาจมีการตีบแคบของทางเดินหายใจขนาดเล็ก เช่น โรคของหลอดลมเล็กๆส่วนปลาย
144	27/11/2565	815	1202814			44	127/90	78	65	180	20.06	ปกติ	Negative	หูทั้ง 2 ข้าง มีระดับการได้ยิน ผิดปกติ	Normal Spirometry ความจุปอดปกติ
145	27/11/2565	816	362183			61	135/94	85	62	155	25.81	-	Positive	-	-
146	27/11/2565	817	1048951			68	122/87	86	55	145	26.16	ปกติ	Negative	-	-
147	27/11/2565	818	1095060			67	136/71	74	57	170	19.72	ปกติ	Negative	-	-

รายงานผลตรวจสุขภาพประจำปีของหน่วยงาน....สหชาติหนองบัว....
ตรวจ วันที่...26-27 พฤศจิกายน 2565....

ลำดับ ที่	ว/ด/ป	Q	HN	เลขบัตร ปชช	ชื่อ - นามสกุล	อายุ	ผลการตรวจวัด สัญญาณชีพ	ดัชนีมวลกาย				ผลการตรวจทางห้องปฏิบัติการ						
							250					150	100		150			
							ความดัน โลหิต (BP)	เอว (cm)	นน.	สูง	BMI	เอกซเรย์		ตรวจหา เชื้อโควิด	ตรวจสมรรถภาพการได้ยิน		ตรวจสมรรถภาพปอด	
												X-Ray		Covid	Audiogram		spiromethry	
												41001						
148	27/11/2565	819	524064			61	121/82	81	51	155	21.23	ปกติ	Negative	-	-			
149	27/11/2565	820	1202823			43	109/83	88	54	152	23.37	ปกติ	Negative	หูทั้ง 2 ข้าง มีระดับการได้ยิน ผิดปกติ	Normal Spirometry ความจุปอดปกติ			
150	27/11/2565	821	1202825			61	128/78	103	65	148	29.67	ปกติ	Negative	-	-			
151	27/11/2565	822	926992			62	134/87	85	54	150	24.00	ปกติ	Negative	หูทั้ง 2 ข้าง มีระดับการได้ยิน ผิดปกติ	-			
152	27/11/2565	823	1202827			38	94/68	110	98	156	40.27	Mild cardiomegaly หัวใจโตเล็กน้อย ควรพบแพทย์	Negative	หูข้างขวา มีระดับการได้ยิน ผิดปกติ	-			
153	27/11/2565	824	485740			68	113/72	86	55	162	20.96	ปกติ	Negative	หูทั้ง 2 ข้าง มีระดับการได้ยิน ผิดปกติ	-			
154	27/11/2565	825	1202828			71	134/68	85	50	150	22.22	ปกติ	Negative	-	-			
155	27/11/2565	826	1202829			79	157/100	74	39	150	17.33	ปกติ	Negative	-	-			
156	27/11/2565	827	1202830			59	104/65	74	44	145	20.93	ปกติ	Negative	-	-			
157	27/11/2565	828	1013767			69	132/70	84	52	145	24.73	ปกติ	Negative	-	-			
158	27/11/2565	829	1202832			34	111/80	80	59	145	28.06	ปกติ	Negative	-	-			
159	27/11/2565	830	1202833					46	136/94	100	74	165	27.18	ปกติ	Negative	-	Normal Spirometry, R/O Small airway disease.ความจุปอดปกติ แต่สงสัยอาจมีการตีบแคบของทางเดินหายใจขนาดเล็ก เช่น โรคของหลอดลมเล็กๆส่วนปลาย	

รายงานผลตรวจสุขภาพประจำปีของหน่วยงาน....สหชาติหนองบัว....
ตรวจ วันที่...26-27 พฤศจิกายน 2565....

ลำดับ ที่	ว/ด/ป	Q	HN	เลขบัตร ปชช	ชื่อ - นามสกุล	อายุ	ผลการตรวจวัด สัญญาณชีพ	ดัชนีมวลกาย				ผลการตรวจทางห้องปฏิบัติการ			
												250	150	100	150
							ความดัน โลหิต (BP)	เอว (cm)	นน.	สูง	BMI	เอกซเรย์	ตรวจหา เชื้อโควิด	ตรวจสมรรถภาพการได้ยิน	ตรวจสมรรถภาพปอด
												X-Ray	Covid	Audiogram	spiromethry
												41001			
160	27/11/2565	831	1202834			43	131/90	86	62	152	26.84	ปกติ	Negative	-	Normal Spirometry ความจุปอดปกติ
161	27/11/2565	832	1202836			64	156/97	82	50	140	25.51	ปกติ	Negative	-	-
162	27/11/2565	833	1202847			58	128/79	84	54	152	23.37	ปกติ	Negative	หูทั้ง 2 ข้าง มีระดับการได้ยิน ผิดปกติ	Normal Spirometry ความจุปอดปกติ
163	27/11/2565	834	622178			68	147/97	84	51	160	19.92	ปกติ	Negative	-	-
164	27/11/2565	835	1202850			66	136/70	90	59	158	23.63	Reticulonodular opacity at RLL รอยฝ้าแบบจุด ร่วมกับเส้นที่ปอดขวาส่วนล่าง ควรพบแพทย์	Negative	-	-
165	27/11/2565	836	413042			40	105/66	89	76	160	29.69	ปกติ	Negative	-	-
166	27/11/2565	837	1202852			47	135/86	90	76	150	33.78	ปกติ	Negative	-	-
167	27/11/2565	838	1202854			60	125/77	84	64	155	26.64	ปกติ	Negative	-	-
168	27/11/2565	839	1202856			75	113/74	85	55	150	24.44	ปกติ	Negative	-	-
169	27/11/2565	840	1183635			65	142/85	96	68	154	28.67	Cardiomegaly หัวใจโต ควรพบแพทย์	Negative	หูทั้ง 2 ข้าง มีระดับการได้ยิน ผิดปกติ	-
170	27/11/2565	841	1202857			19	132/88	93	76	170	26.30	ปกติ	Negative	หูทั้ง 2 ข้าง มีระดับการได้ยิน ปกติ	Normal Spirometry ความจุปอดปกติ
171	27/11/2565	842	1202859			64	133/81	93	67	170	23.18	ปกติ	Negative	-	-
172	27/11/2565	843	937933			60	127/70	84	50	160	19.53	ปกติ	Negative	-	-
173	27/11/2565	844	1202861			17	115/60	99	92	176	29.70	ปกติ	Negative	-	Normal Spirometry ความจุปอดปกติ

รายงานผลตรวจสุขภาพประจำปีของหน่วยงาน....สหชาติหนองบัว....
ตรวจ วันที่...26-27 พฤศจิกายน 2565....

ลำดับ ที่	ว/ด/ป	Q	HN	เลขบัตร ปชช	ชื่อ - นามสกุล	อายุ	ผลการตรวจวัด สัญญาณชีพ	ดัชนีมวลกาย				ผลการตรวจทางห้องปฏิบัติการ				
												250		150	100	
								ความดัน โลหิต (BP)	เอว (cm)	นน.	สูง	BMI	เอกซเรย์	ตรวจหา เชื้อโควิด	ตรวจสอบรรถภาพการได้ยิน	ตรวจสอบรรถภาพปอด
													X-Ray	Covid	Audiogram	spiromethry
													41001			
174	27/11/2565	845	1202863		41	147/88	101	73	155	30.39	Cardiomegaly หัวใจโต ควรพบแพทย์	Negative	-	-		
175	27/11/2565	846	1093885		64	149/87	79	55	168	19.49	ปกติ	Negative	-	-		
176	27/11/2565	848	1017245		44	132/95	87	59	157	23.94	ปกติ	Negative	-	Normal Spirometry ความจุปอดปกติ		
177	27/11/2565	850	1202865		16	89/57	71	54	175	17.63	ปกติ	Negative	-	Restrictive Abnormality สงสัย อาจมีความผิดปกติแบบจำกัดการขยายตัวของปอด ทำให้ปอดขยายตัวได้น้อย ความจุปอดลดลง		
178	27/11/2565	878	1202886		69	187/104	75	54	165	19.83	ปกติ	Negative	-	-		
179	27/11/2565	879	1202890		79	152/88	92	55	155	22.89	ปกติ	Negative	-	-		
180	27/11/2565	880	1202887		59	102/73	85	50	150	22.22	ปกติ	Negative	-	-		
181	27/11/2565	881	1202888		41	176/107	88	65	165	23.88	ปกติ	Negative	-	-		
182	27/11/2565	882	1202889		29	138/79	102	71	155	29.55	ปกติ	Negative	-	-		
183	27/11/2565	869	992252		31	146/95	102	82	155	34.13	ปกติ	Negative	-	-		
184	27/11/2565	870	1202884		68	152/83	95	57	150	25.33	ปกติ	Negative	-	-		
185	27/11/2565	871	1202882		63	131/85	85	55	155	22.89	ปกติ	Negative	-	-		
186	27/11/2565	872	1202880		50	109/66	87	60	150	26.67	-	Positive	-	-		

รายงานผลตรวจสุขภาพประจำปีของหน่วยงาน....สหชาติหนองบัว....															
ตรวจ วันที่...26-27 พฤศจิกายน 2565....															
ลำดับ ที่	ว/ด/ป	Q	HN	เลขบัตร ปชช	ชื่อ - นามสกุล	อายุ	ผลการตรวจวัด สัญญาณชีพ	ดัชนีมวลกาย				ผลการตรวจทางห้องปฏิบัติการ			
							ความดัน โลหิต (BP)	เอว (cm)	นน.	สูง	BMI	250	150	100	150
												เอกซเรย์	ตรวจหา เชื้อโควิด	ตรวจสมรรถภาพการได้ยิน	ตรวจสมรรถภาพปอด
												X-Ray	Covid	Audiogram	spiromethry
												41001			
187	27/11/2565	873	888097			45	141/91	94	68	150	30.22	ปกติ	Negative	-	-
188	27/11/2565	874	543324			63	109/76	82	57	150	25.33	ปกติ	Negative	-	-
189	27/11/2565	875	691392			68	100/64	97	69	155	28.72	ปกติ	Negative	-	-
190	27/11/2565	876	636906			58	144/87	81	52	150	23.11	ปกติ	Negative	หูทั้ง 2 ข้าง มีระดับการได้ยิน ผิดปกติ	Normal Spirometry ความจุปอดปกติ
191	27/11/2565	877	1202885			38	114/87	72	56	158	22.43	ปกติ	Negative	หูทั้ง 2 ข้าง มีระดับการได้ยิน ผิดปกติ	Normal Spirometry ความจุปอดปกติ
192	27/11/2565	847	322065			65	115/74	86	65	150	28.89	ปกติ	Negative	-	-
193	27/11/2565	849	285108			71	130/76	100	70	160	27.34	ปกติ	Negative	-	-
194	27/11/2565	851	1039177			67	117/54	97	57	145	27.11	ปกติ	Negative	-	-
195	27/11/2565	852	1202876			45	145/89	75	51	155	21.23	ปกติ	Negative	หูทั้ง 2 ข้าง มีระดับการได้ยิน ผิดปกติ	Restrictive Abnormality สงสัย อาจมีความผิดปกติแบบจำกัดการขยายตัวของปอด ทำให้ปอดขยายตัวได้น้อย ความจุปอดลดลง
196	27/11/2565	853	1202874			42	-	85	60	162	22.86	ปกติ	Negative	หูทั้ง 2 ข้าง มีระดับการได้ยิน ปกติ	Normal Spirometry ความจุปอดปกติ
197	27/11/2565	854	1202873			42	109/86	102	72	168	25.51	ปกติ	Negative	-	-
198	27/11/2565	855	1202872			61	130/75	101	58	155	24.14	ปกติ	Negative	-	-
199	27/11/2565	856	549743			56	155/89	87	57	156	23.42	ปกติ	Negative	-	-

รายงานผลตรวจสุขภาพประจำปีของหน่วยงาน....สหชาติหนองบัว....

ตรวจ วันที่...26-27 พฤศจิกายน 2565....

ลำดับ ที่	ว/ด/ป	Q	HN	เลขบัตร ปชช	ชื่อ - นามสกุล	อายุ	ผลการตรวจวัด	ดัชนีมวลกาย				ผลการตรวจทางห้องปฏิบัติการ			
							สัญญาณชีพ					250	150	100	150
							ความดัน โลหิต (BP)	เอว (cm)	นน.	สูง	BMI	เอกซเรย์	ตรวจหา เชื้อโควิด	ตรวจสมรรถภาพการได้ยิน	ตรวจสมรรถภาพปอด
												X-Ray	Covid	Audiogram	spiromethry
												41001			
200	27/11/2565	857	1202870			53	157/85	79	50	145	23.78	ปกติ	Negative	-	-
201	27/11/2565	858	1202869			48	129/85	85	63	158	25.24	ปกติ	Negative	หูทั้ง 2 ข้าง มีระดับการได้ยิน ผิดปกติ	Normal Spirometry ความจุปอดปกติ
202	27/11/2565	859	1202867			48	108/81	78	65	160	25.39	ปกติ	Negative	หูทั้ง 2 ข้าง มีระดับการได้ยิน ผิดปกติ	Normal Spirometry ความจุปอดปกติ
203	27/11/2565	860	1202864			50	143/86	92	70	170	24.22	ปกติ	Negative	-	Restrictive Abnormality สงสัย อาจมีความ ผิดปกติแบบจำกัดการขยายตัวของปอด ทำให้ ปอดขยายตัวได้น้อย ความจุปอดลดลง
204	27/11/2565	861	653590			61	132/82	93	51	143	24.94	A small calcified nodule at LLL ก้อนขนาดเล็ก ที่มีแคลเซียมที่ปอดซ้ายส่วนล่าง ควรพบแพทย์	Negative	-	-
205	27/11/2565	862	1202862			57	159/102	71	50	165	18.37	ปกติ	Negative	-	-
206	27/11/2565	864	752154			69	111/68	82	50	165	18.37	ปกติ	Negative	-	-
207	27/11/2565	865	1202860			14	98/81	84	72	167	25.82	ปกติ	Negative	-	-
208	27/11/2565	866	1202858			47	121/78	100	79	150	35.11	ปกติ	Negative	-	-
209	27/11/2565	867	1202855			73	131/73	98	62	155	25.81	ปกติ	Negative	-	-
210	27/11/2565	868	1202853			64	138/72	98	70	152	30.30	ปกติ	Negative	-	-
211	27/11/2565	768	1202776			65	115/70	77	48	152	20.78	ปกติ	Negative	หูทั้ง 2 ข้าง มีระดับการได้ยิน ผิดปกติ	-

รายงานผลตรวจสุขภาพประจำปีของหน่วยงาน....สหชาติหนองบัว....																
ตรวจ วันที่...26-27 พฤศจิกายน 2565....																
ลำดับ ที่	ว/ด/ป	Q	HN	เลขบัตร ปชช	ชื่อ - นามสกุล	อายุ	ผลการตรวจวัด สัญญาณชีพ	ดัชนีมวลกาย				ผลการตรวจทางห้องปฏิบัติการ				
												250		150	100	150
								ความดัน โลหิต (BP)	เอว (cm)	นน.	สูง	BMI	เอกซเรย์	ตรวจหา เชื้อโควิด	ตรวจสมรรถภาพการได้ยิน	ตรวจสมรรถภาพปอด
													X-Ray	Covid	Audiogram	spiromethry
													41001			
212	27/11/2565	769	1202770			52	152/88	102	82	179	25.59	ปกติ	Negative	หูทั้ง 2 ข้าง มีระดับการได้ยิน ผิดปกติ	Restrictive Abnormality สงสัย อาจมีความผิดปกติแบบจำกัดการขยายตัวของปอด ทำให้ปอดขยายตัวได้น้อย ความจุปอดลดลง	
213	27/11/2565	770	1202767			76	132/68	109	84	172	28.39	ปกติ	Negative	-	-	
214	27/11/2565	771	1202762			57	135/93	108	86	160	33.59	Cardiomegaly หัวใจโต ควรพบแพทย์	Negative	หูทั้ง 2 ข้าง มีระดับการได้ยิน ผิดปกติ	-	
215	27/11/2565	772	1202761			65	130/81	99	70	157	28.40	Patchy opacity at RLL, Widening mediastinum รอยฝ้าแบบปื้นที่ปอดขวาส่วนล่าง ประจันออกกว้างกว่าปกติ ควรพบแพทย์	Negative	หูทั้ง 2 ข้าง มีระดับการได้ยิน ผิดปกติ	Restrictive Abnormality สงสัย อาจมีความผิดปกติแบบจำกัดการขยายตัวของปอด ทำให้ปอดขยายตัวได้น้อย ความจุปอดลดลง	
216	27/11/2565	773	1202758			44	96/67	71	50	160	19.53	ปกติ	Negative	หูทั้ง 2 ข้าง มีระดับการได้ยิน ผิดปกติ	Normal Spirometry ความจุปอดปกติ	
217	27/11/2565	774	718798			68	107/68	81	53	150	23.56	ปกติ	Negative	-	-	
218	27/11/2565	775	988970			79	119/59	80	54	160	21.09	ปกติ	Negative	-	-	
219	27/11/2565	776	807791			66	125/82	75	47	142	23.31	ปกติ	Negative	หูทั้ง 2 ข้าง มีระดับการได้ยิน ผิดปกติ	Normal Spirometry ความจุปอดปกติ	
220	27/11/2565	777	734251			57	142/87	101	72	160	28.13	ปกติ	Negative	หูทั้ง 2 ข้าง มีระดับการได้ยิน ผิดปกติ	-	
221	27/11/2565	778	662650			64	153/102	103	72	152	31.16	ปกติ	Negative	หูทั้ง 2 ข้าง มีระดับการได้ยิน ผิดปกติ	-	
222	27/11/2565	779	17917			69	114/64	70	48	153	20.50	ปกติ	Negative	หูทั้ง 2 ข้าง มีระดับการได้ยิน ผิดปกติ	Normal Spirometry ความจุปอดปกติ	
223	27/11/2565	780	1202750			61	154/85	86	70	170	24.22	ปกติ	Negative	หูทั้ง 2 ข้าง มีระดับการได้ยิน ผิดปกติ	-	

รายงานผลตรวจสุขภาพประจำปีของหน่วยงาน....สหชาติหนองบัว....																
ตรวจ วันที่...26-27 พฤศจิกายน 2565....																
ลำดับ ที่	ว/ด/ป	Q	HN	เลขบัตร ปชช	ชื่อ - นามสกุล	อายุ	ผลการตรวจวัด สัญญาณชีพ	ดัชนีมวลกาย				ผลการตรวจทางห้องปฏิบัติการ				
												250	150	100	150	
								ความดัน โลหิต (BP)	เอว (cm)	นน.	สูง	BMI	เอกซเรย์	ตรวจหา เชื้อโควิด	ตรวจสมรรถภาพการได้ยิน	ตรวจสมรรถภาพปอด
													X-Ray	Covid	Audiogram	spiromethry
													41001			
224	27/11/2565	781	1202744			58	130/82	87	68	160	26.56	ปกติ	Negative	-	-	
225	27/11/2565	782	1202740			76	142/84	92	68	150	30.22	ปกติ	Negative	-	-	
226	27/11/2565	783	1202739			54	146/93	83	58	160	22.66	ปกติ	Negative	หูทั้ง 2 ข้าง มีระดับการได้ยิน ผิดปกติ	Normal Spirometry ความจุปอดปกติ	
227	27/11/2565	784	1198260			46	160/118	69	48	165	17.63	Reticulonodular opacity at LUL รอยฝ้าแบบจุด ร่วมกับเส้นที่ปอดซ้ายส่วนบน ควรพบแพทย์	Negative	หูทั้ง 2 ข้าง มีระดับการได้ยิน ผิดปกติ	-	
228	27/11/2565	785	1202737			74	138/106	74	54	165	19.83	Cardiomegaly หัวใจโต ควรพบแพทย์	Negative	-	-	
229	27/11/2565	786	1202733			17	120/70	83	66	180	20.37	ปกติ	Negative	หูทั้ง 2 ข้าง มีระดับการได้ยิน ปกติ	-	
230	27/11/2565	787	420186			62	136/82	107	83	155	34.55	Cardiomegaly หัวใจโต ควรพบแพทย์	Negative	หูทั้ง 2 ข้าง มีระดับการได้ยิน ผิดปกติ	Normal Spirometry ความจุปอดปกติ	
231	27/11/2565	788	1202729			43	131/87	100	86	165	31.59	ปกติ	Negative	หูข้างซ้าย มีระดับการได้ยิน ผิดปกติ	-	
232	27/11/2565	789	1199679			63	123/86	87	54	158	21.63	ปกติ	Negative	หูทั้ง 2 ข้าง มีระดับการได้ยิน ผิดปกติ	-	
233	27/11/2565	790	1111023			66	147/80	89	57	155	23.73	ปกติ	Negative	หูทั้ง 2 ข้าง มีระดับการได้ยิน ผิดปกติ	Normal Spirometry ความจุปอดปกติ	
234	27/11/2565	791	910607			59	132/82	74	52	160	20.31	ปกติ	Negative	หูทั้ง 2 ข้าง มีระดับการได้ยิน ผิดปกติ	Normal Spirometry ความจุปอดปกติ	
235	27/11/2565	792	1000478			70	129/88	83	56	150	24.89	ปกติ	Negative	หูทั้ง 2 ข้าง มีระดับการได้ยิน ผิดปกติ	-	
236	27/11/2565	793	258284	45	125/70	109	93	160	36.33	ปกติ	Negative	หูทั้ง 2 ข้าง มีระดับการได้ยิน ผิดปกติ	Normal Spirometry ความจุปอดปกติ			

รายงานผลตรวจสุขภาพประจำปีของหน่วยงาน....สหชาติหนองบัว....															
ตรวจ วันที่...26-27 พฤศจิกายน 2565....															
ลำดับ ที่	ว/ด/ป	Q	HN	เลขบัตร ปชช	ชื่อ - นามสกุล	อายุ	ผลการตรวจวัด สัญญาณชีพ	ดัชนีมวลกาย				ผลการตรวจทางห้องปฏิบัติการ			
											250	150	100	150	
							ความดัน โลหิต (BP)	เอว (cm)	นน.	สูง	BMI	เอกซเรย์	ตรวจหา เชื้อโควิด	ตรวจสมรรถภาพการได้ยิน	ตรวจสมรรถภาพปอด
												X-Ray	Covid	Audiogram	spiromethry
												41001			
237	27/11/2565	794	1202723			47	137/91	72	53	165	19.47	ปกติ	Negative	หูทั้ง 2 ข้าง มีระดับการได้ยิน ผิดปกติ	Normal Spirometry ความจุปอดปกติ
238	27/11/2565	795	303391			49	117/73	80	53	150	23.56	ปกติ	Negative	หูทั้ง 2 ข้าง มีระดับการได้ยิน ปกติ	Normal Spirometry ความจุปอดปกติ

รวม มีประชาชนเข้าร่วมรับการตรวจสุขภาพตามปัจจัยเสี่ยง จำนวน 122 คน

ตรวจสมรรถภาพการได้ยิน จำนวน 115 คน พบ ผลการตรวจมีระดับการได้ยินปกติ 10 คน

ผลการตรวจมีระดับการได้ยินผิดปกติ 105 คน

ตรวจสมรรถภาพปอด จำนวน 54 คน พบ ผลการตรวจความจุปอดปกติ 38 คน

ผลการตรวจสงสัยอาจมีโรคของหลอดลมขนาดเล็ก ส่วนปลาย 8 คน

ผลการตรวจสงสัยอาจมีความผิดปกติแบบจำกัดการขยายตัวของปอด 8 คน

X-RAY ปอด จำนวน 236 คน พบ ผลปกติ 210 คน

ผลผิดปกติ 26 คน



กรมการแพทย์
DEPARTMENT OF MEDICAL SERVICES

กรมการแพทย์ กระทรวงสาธารณสุข

ประกาศนียบัตรนี้ให้ไว้เพื่อแสดงว่า



ได้รับการอบรมความรู้พื้นฐานด้านอาชีวเวชศาสตร์สำหรับแพทย์

หลักสูตร ๒ เดือน วันที่ ๓๑

ระหว่างวันที่ ๗ ตุลาคม ๒๕๖๒ ถึงวันที่ ๒๙ พฤศจิกายน ๒๕๖๒

